

「旅先で、時計を見るために」

イギリスの部 207～273

207

ワデスドン・マナー（ワデスドン邸）

Waddesdon Manor

Waddesdon

Aylesbury Buckinghamshire

HP18 0JH England

開館：水曜～日曜、11時～16時

調査研究：予約が必要

電話：01296 820414

E-Mail：enquiries@waddesdon.org.uk

Website：https://waddesdon.org.uk/

目録：ある、閲覧可。

カタログ：ある。

説明：ワデスドン邸 Waddesdon Manor には、ヨーロッパ全域から蒐集された 16 世紀から 18 世紀の時計がある。これらは、ジェームス・A・ロスチャイルド James A de Rothchild のコレクションに由来する。スイスの >>鳥かご時計<<、ドイツの天文表示付きルネッサンス時計、フランスの壁掛け時計および床置き時計、装飾置時計、英国の機械仕掛け玩具などがある。この館の二つ目の見所は、すばらしい家具のコレクションである、

訳追記：ユダヤ人大富豪のロスチャイルド家の邸宅を博物館として公開している。

REF：

壁掛け時計 Wanduhren ++

ホールクロック Standuhren +

装飾置時計 Konsoluhren ++

懐中時計 Taschenuhren +

マリンクロノメーター Marinechronometeter —

精密振り子時計 Präzisionspendeluhren —

腕時計 Armbanduhr —

電気式時計 Elektrische Uhren —

塔時計 Turmuhr —

科学機器 wiss, Instrumenten +

日時計 Sonnenuhr —

▷付図の説明：ホールクロック、ムーブメントに
>>Le Faucheur a Paris<< の署名あり、1730 年頃フ
ランス製、水平儀付き、文字盤下の銘板に >>Lepaute
de belle fontaine << の署名あり、
(1770 年頃のジャック=ジョゼフ・ルポーテ
Jacques-Joseph Lepaute の作)

Waddesdon Manor Aylesbury



208

バウズ博物館

The Bowes Museum

Barnard Castle

County Durham

DL12 8NP England

開館：毎日 10時～17時、クリスマスと元日のみ休館

調査研究：教育目的の場合のみ可。クリスマスと正月のみ休館

電話：01833 690606

E-Mail：info@thebowesmuseum.org.uk

Website：https://www.thebowesmuseum.org.uk/

目録：ある。

カタログ：ある。

説明：前世紀の 60 年代にフランスで作られた時計のコレクションである。18 世紀と 19 世紀のフランスの時計が主で、主に美術史的な観点から収集されている。装飾的な時計の例としては、18 世紀初頭の地球儀の形をしたフランスの振り子時計（付図参照）、パリの磁器組込時計あるいは 1754 年のオートマタを備えたイギリスのニュートン時計（訳注：内容不明）などが挙げられる。残念なことに、セキュリティ上の理由から、現在、この膨大なコレクションの中から数点の時計が宮殿の一般の部屋に展示されているのみである。

▷ 付図の説明：地球儀の形をした振り子時計
>>cercle tournant（訳注：円の回転の意）<< の時刻表示、ムーブメントに >>Martin a Paris<<の署名あり、18 世紀初期フランス製、Bowes Museum Barnard Castle

REF：

壁掛け時計 Wanduhren ++

ホールクロック Standuhren ++

装飾置時計 Konsoluhren ++

懐中時計 Taschenuhren ++

マリクロノメーター

Marinechronometeter —

精密振り子時計 Präzisionspendeluhren +

腕時計 Armbanduhen —

電気式時計 Elektrische Uhren —

塔時計 Turmuhren —

科学機器 wiss, Instrumenten +

日時計 Sonnenuhren +



=====

209

ウィリス博物館 & センスベリー・ギャラリー

Willis Museum and Sainsbury Gallery
Market Place,
Basingstoke,
RG21 7QD England

開館：水曜～日曜、10時～16時
月曜、火曜 休館

調査研究：予約が必要

電話：01256 465902

E-Mail：enquiries@hampshireculturaltrust.org.uk

Website：https://www.hampshireculture.org.uk/willis-museum-and-sainsbury-gallery

目録：電子データで閲覧可。

カタログ：ある。

説明：ウィリス博物館では、ウィンチェスターWinchester の中でも、ハンブシャー郡博物館サービス Hampshire County Museum Service の時計コレクションの大部分を展示している（電話：09 62/84 64 04、連絡先：ピーター・ラッセル＝ジョーンズ氏 Mr. Peter Russell-Jones）。クライストチャーチ Christchurch のレッドハウス Red House 博物館では、フュジーfusée・鎖引き装置の製造に関する小さな展示がある（電話：02 02/48 28 60、連絡先：アリソン・カーター夫人 Mrs. Alison Carter）。

REF：

壁掛け時計 Wanduhren ++
ホールクロック Standuhren ++
装飾置時計 Konsoluhren ++
懐中時計 Taschenuhren +++
マリンクロノメーター Marinechronometeter +
精密振り子時計 Prsezisionpendeluhren +
腕時計 Armbanduhren ++
電気式時計 Electriche Uhren +
塔時計 Turmuhren +
科学機器 wiss, Instrumenten ++
日時計 Sonnenuhren ++

=====

210

ヴィクトリア・アート・ギャラリー

Victoria Art Gallery

Bridge Street

Bath

BA2 4AT England

開館：火曜～日曜、10時30分～17時

調査研究：予約が必要

電話：+44 (0)1225 477233

E-Mail：victoria_enquiries@bathnes.gov.uk

Website：https://www.victoriagal.org.uk/

目録：カード式、閲覧可。

カタログ：ある。

説明：1941年以來、ホルストマン Horstmann の懐中時計コレクションはヴィクトリア・アート・ギャラリー Victoria Art Gallery に展示されている。それは18世紀のおよそ100個の時計と100台のムーブメントからなるものである。ほとんどがイギリスの出自であるが、>>Continent 大陸<< で生産された懐中時計もある。その中には、フランスの作品が10個ほどある。時計の多くは、18～19世紀に地元の時計職人によって作られたものである。さらに、時計愛好家は、このバース Bath で、>> リッチフィールド Lichfield (訳注：土地の名) <<と、トンピオン Tompion の署名の入っている床置き時計ホールクロックを見ることがでる。

訳追記：市の名が“風呂 Bath”となっているように、ローマ人によって開かれた温泉都市が元になっている。今も温泉保養に訪れる人々が多い。

REF：

壁掛け時計 Wanduhren +

ホールクロック Standuhren +

装飾置時計 Konsoluhren +

懐中時計 Taschenuhren +++

マリンクロノメーター Marinechronometeter

精密振り子時計 Präzisionspendeluhren —

腕時計 Armbanduhr —

電気式時計 Elektrische Uhren —

塔時計 Turmuhr —

科学機器 wiss, Instrumenten —

日時計 Sonnenuhr —

=====

211

ザ・ヒギンズ・アートギャラリー&ミュージアム

The Higgins Art Gallery & Museum

(旧ベドフォード・セシル・ヒギンズ・アートギャラリー-Cecil Higgins Art Gallery Bedford)

Castle Lane

Bedford.

MK40 3XD England

開館：火曜～土曜、11時～17時、月曜休館

調査研究：予約が必要

電話：+44 01234 718618

E-Mail：thehiggins@bedford.gov.uk

Web: <https://www.thehigginsbedford.org.uk>

目録：ある。

カタログ：ある。

説明：このコレクションの重心は、トーマス・トンプトン Thomas Tompion (17世紀)とそれ以後の時計に置かれている。それらは今でも申し分なく機能していて、大変可愛らしく、よく出来たケースを持っている。

訳追記：旧セシル・ヒギンズ・アートギャラリー Cecil Higgins Art Gallery が大改修されて、2013年から The Higgins Art Gallery & Museum となった。現在 HP には、The Higgins Bedford と表記されている。

▷ 付図の説明：オートマタ付き両面文字盤時計、>>Barbot London<< の署名あり、1770年頃の作、東洋の市場向けに製作された物、Cecil Higgins Art Gallery Bedford

REF：

壁掛け時計 Wanduhren +

ホールクロック Standuhren +

装飾置時計 Konsoluhren +

懐中時計 Taschenuhren +

マリノクロノメーター
Marinechronometeter -

精密振り子時計
Prsezionpendeluhren -

腕時計 Armbanduhen -

電気式時計 Electriche Uhren -

塔時計 Turmuhen -

科学機器 wiss, Instrumenten +

日時計 Sonnenuhen -

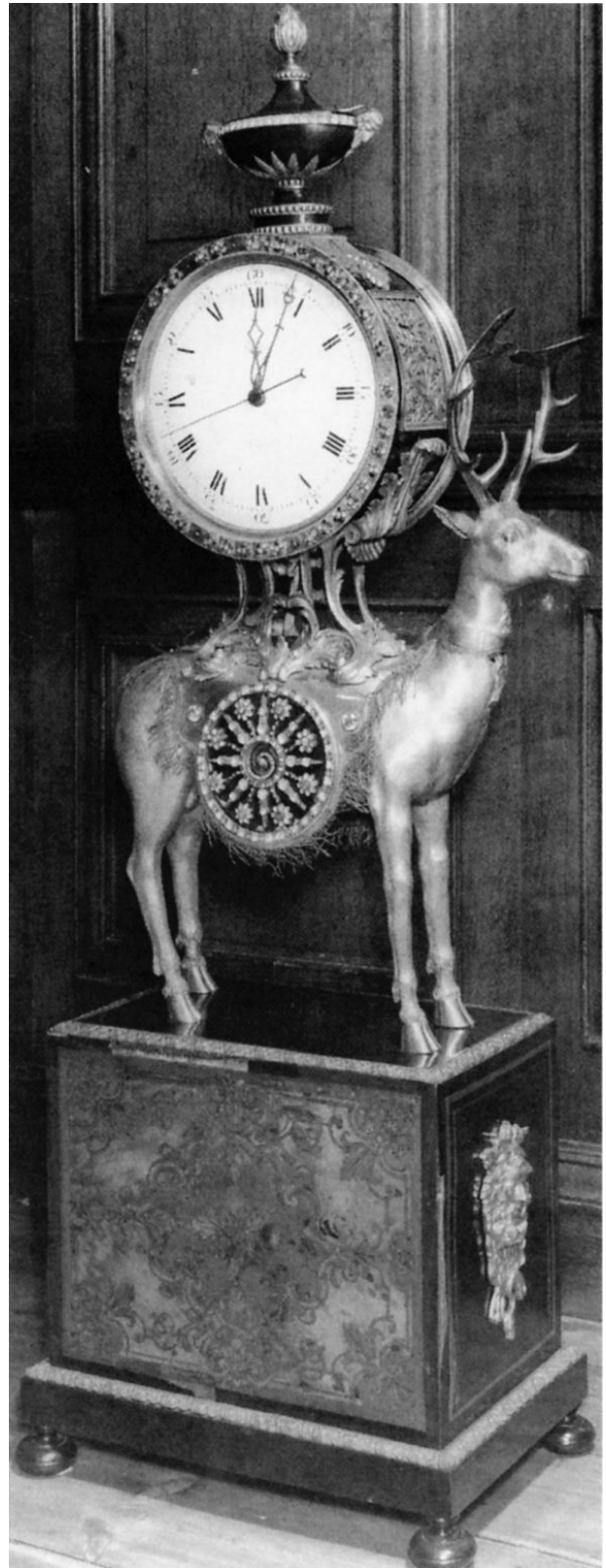

=====

212

ベルファスト・アルスター博物館

Ulster Museum Belfast
Botanic Gardens
Belfast / County Antrim
BT9 5AB Ireland

開館：火曜～日曜、10時～17時、月曜以外休館なし。

調査研究：予約が必要

電話：+44(0) 28 9044 0000

E-Mail：info@nmni.com

Website：https://www.nmni.com/our-museums/ulster-museum/Home.aspx

目録：ある。

カタログ：ある。

説明：この博物館は、アイルランド製の時計の蒐集に特化している。そのため、蒐集は主に島の北側にあるアルスターUlsterを中心としている。

REF：

壁掛け時計 Wanduhren	+
ホールクロック Standuhren	++
装飾置時計 Konsoluhren	+
懐中時計 Taschenuhren	+++
マリンクロノメーター Marinechronometeter	—
精密振り子時計 Prsezisionpendeluhren	—
腕時計 Armbanduhren	+
電気式時計 Electriche Uhren	—
塔時計 Turmuhren	—
科学機器 wiss, Instrumenten	+
日時計 Sonnenuhren	++

=====

213

ウィリアムソン・アート・ギャラリー&ミュージアム

Art Gallery & Museum Williamson

Slatey Road

Birkenhead

Wirral

CH43 4UE England

開館：水曜、木曜、10時30分～17時、
金曜、10時30分～21時
土曜、10時～16時30分
日曜～火曜、休館

調査研究：予約が必要

電話：0151 666 3537

E-Mail：arts@williamsonartgallery.org

Website：https://williamsonartgallery.org

目録：利用不可。

カタログ：ある。

説明：ウィリアムソン博物館 Williamson Museum は 60 年以上の歴史がある。この間、多くの時計が蒐集されてきたが、体系的に収集されているわけではない。

REF：

壁掛け時計 Wanduhren +

ホールクロック Standuhren +

装飾置時計 Konsoluhren +

懐中時計 Taschenuhren ++

マリンクロノメーター Marinechronometeter +

精密振り子時計 Präzisionspendeluhren +

腕時計 Armbanduhrn -

電気式時計 Elektrische Uhren -

塔時計 Turmuhrn +

科学機器 wiss, Instrumenten -

日時計 Sonnenuhren -

=====

214

シンクタンク・バーミンガム科学博物館

Thinktank, Birmingham Science Museum

(Museum of Science & Industry Birmingham)

Millennium Point

Curzon St,

Birmingham

B4 7XG England

開館：水曜～日曜、10時～17時

調査研究：予約が必要

電話：0121 348 8000

E-Mail：contact@scienceandindustrymuseum.org.uk.

Website：https://www.birminghammuseums.org.uk/thinktank

目録：ある

カタログ：ある。

説明：1951年から存在しているコレクションは、100以上の懐中時計やムーブメントを見ることができる。館内には時計製造の道具のコレクションも充実している。

もう一つの時計コレクションは、市の別の場所、Congreve通り Congreve Street (B33DH)の市立博物館にある（訳注：バーミンガム美術館 Birmingham Museum & Art Gallery のことのような）。繰り返しになるが、注目を集めるのは懐中時計である。特に注目すべきは、2つのマリンクロノメーターで、1つはパーキンソン・アンド・フロドシャム Parkinson and Frodsham、もう1つはモリニュー・アンド・サンズ Molyneux and Sons のもので、どちらもロンドンで製造されたものである。市立博物館には、置時計の素晴らしいコレクションもある。

訳追記：シンクタンク・バーミンガム科学博物館は名称の変遷が激しい。初め 1885年バーミンガム美術館&アートギャラリーとして設置され、1951年には科学産業博物館として分離開館した。市議会の意向で、1997年に旧博物館は閉鎖され、シンクタンクが市内のミレニアムポイントに総合複合施設として、機能を集中した。2002年に正式開業された。COVID19に際して、ミレニアムポイントは英国ワクチン接種プログラムの一環としてワクチン接種センターとして活用され、その間休館していた。

REF：

壁掛け時計 Wanduhren +

ホールクロック Standuhren +

装飾置時計 Konsoluhren +

懐中時計 Taschenuhren +

マリンクロノメーター Marinechronometeter ++

精密振り子時計 Präzisionspendeluhren +

腕時計 Armbanduhr ++

電気式時計 Elektrische Uhren +

塔時計 Turmuhr -

科学機器 wiss, Instrumenten +

日時計 Sonnenuhr +

=====

215

ラッセル・コーツ・アート・ギャラリー & ミュージアム

Russell-Cotes Art Gallery & Museum

East Cliff Promenade,
Bournemouth,
BH1 3AA England

開館：火曜～日曜、10時～17時

月曜、休日、休館

調査研究：予約が必要

電話：+44 (0)1202 451858

E-Mail：russellcotes@bcpcouncil.gov.uk

Website：https://russellcotes.com/

目録：あるが予約が必要。

カタログ：ある。

説明：イングランドの南海岸に近いドーセット Dorset 州に位置するこの町は、ラッセル・コーツ・アートギャラリーRussell-Cotes Art Gallery に、イングランドや >>continent 大陸<< の懐中時計や腕時計の豊富なコレクションを蒐集している。

REF：

壁掛け時計 Wanduhren +

ホールクロック Standuhren +

装飾置時計 Konsoluhren +

懐中時計 Taschenuhren (腕時計含む) ++

マリンクロノメーター Marinechronometeter -

精密振り子時計 Prsezisionpendeluhren +

腕時計 Armbanduhren -

電気式時計 Electriche Uhren -

塔時計 Turmuhren -

科学機器 wiss, Instrumenten ++

日時計 Sonnenuhren +

=====

216

プレストン・マナー（プレストン邸）

Preston Manor Brighton

Preston Drove,
Brighton
BN1 6SD England

開館：土曜、日曜のみ開館、10時～17時

調査研究：予約が必要

電話：+44 300 029 0900

E-Mail：HPで登録が必要。

Website：https://brightonmuseums.org.uk/prestonmanor/plan-your-visit/

目録：利用不可。

カタログ：ある

説明：プレストン・マナーPreston Manorは、住居装飾の博物館であるが、荘園の各部屋には、18世紀と19世紀の懐中時計の素晴らしいコレクションもある。

訳追記：プレストン・マナーは、ブライトン Brighton 市の「王立パビリオンと博物館 Royal Pavillion & Museums Brighton & Hove」一部として管理されている。

▷付図の説明：ブラケット・クロック（棚置時計）、シュテフェン・リンボールト Stephen Rimbault の署名あり、1760年頃ロンドン製、Preston Manor Brighton

REF：

壁掛け時計 Wanduhren	—
ホールクロック Standuhren	+
装飾置時計 Konsoluhren	+
懐中時計 Taschenuhren	+
マリンクロノメーターMarinechronometeter	—
精密振り子時計 Prsezisionpendeluhren	—
腕時計 Armbanduhren	—
電気式時計 Electriche Uhren	—
塔時計 Turmuhren	—
科学機器 wiss, Instrumenten	+
日時計 Sonnenuhren	+

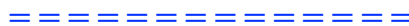

217

ブレイズ・キャッスル・ハウス・ミュージアム

Blaise Castle House Museum Bristol

Henbury Road

Bristol

BS10 7QS England

開館：木曜～日曜、11時～16時、
月曜～水曜、休館

調査研究：予約が必要

電話：0117 903 9818

E-Mail：HPから登録。

Website：https://www.bristolmuseums.org.uk/blaise-castle-house-museum/

目録：利用不可。

カタログ：ある。

説明：ブレイズ城 Blaise Castle に設けられた居住文化の博物館は、いくつかの時計も収蔵している。これらの時計は城中に散在しており、まとまったコレクションを形成している訳ではない。

訳追記：Blaise Museum は Bristol Museums の一部である。

REF：

壁掛け時計 Wanduhren +

ホールクロック Standuhren +

装飾置時計 Konsoluhren +

懐中時計 Taschenuhren ++

マリンクロノメーター Marinechronometeter -

精密振り子時計 Präzisionspendeluhren -

腕時計 Armbanduhr -

電気式時計 Elektrische Uhren -

塔時計 Turmuhr +

科学機器 wiss, Instrumenten -

日時計 Sonnenuhr +

=====

218

スノウヒル・マナー

Snowhill Manor

near Broadway,
Gloucestershire,
WR12 7JU England

開館：毎日、11時30分～16時30分

マナー・ハウス以外の施設については、あらかじめHPで確認のこと。

週末、休校期などの繁忙期は、予約が最良とのこと。

調査研究：予約が必要

電話：01386852410

E-Mail：snowhillmanor@nationaltrust.org.uk

Website：https://www.nationaltrust.org.uk/snowhill-manor-and-garden

目録：利用不可。

カタログ：オンラインカタログもある。

説明：スノウヒル・マナーSnowhill Manorはブロードウェイ Broadway から南に約3マイルのところにある。特記すべき物は、5台の日本の時計である。興味深いことはこれらの極東の計時装置とシュワルツワルトの時計の組み合わせであること（訳注：並べて陳列してあることの意）であり、それは博物館がこれらをコレクションの中心として考えていることを意味する。

訳追記：英国の自然保護団体である National Trust に登録されている。

REF：

壁掛け時計 Wanduhren	+
ホールクロック Standuhren	+
装飾置時計 Konsoluhren	+
懐中時計 Taschenuhren	++
マリンクロノメーター Marinechronometeter	—
精密振り子時計 Prsezisionpendeluhren	—
腕時計 Armbanduhren	—
電気式時計 Electriche Uhren	—
塔時計 Turmuhren	—
科学機器 wiss, Instrumenten	++
日時計 Sonnenuhren	+

=====

219

タウンリー・ホール博物館

Towneley Hall Museum,

(Towneley Hall Art Gallery and Museum Burnley)

Towneley Park,

Burnley

BB11 3RQ England

開館：土曜～木曜、12時～17時

金曜休館

ホール全体の観覧には、1時間半ほど必要です。

調査研究：予約が必要

電話：01282 477130

E-Mail：HPから登録

Website：http://towneley.org.uk/

目録：ある、閲覧可。

カタログ：ある。オンラインでも公開。

説明：これは、主として19世紀に作られた、イギリスの懐中時計と大型時計のコレクションである。

訳追記：オンライン展示、バーチャルツアーなど豊富である。

REF：

壁掛け時計 Wanduhren +

ホールクロック Standuhren +

装飾置時計 Konsoluhren +

懐中時計 Taschenuhren ++

マリンクロノメーター Marinechronometeter -

精密振り子時計 Präzisionspendeluhren -

腕時計 Armbanduhren -

電気式時計 Elektrische Uhren +

塔時計 Turmuhren -

科学機器 wiss, Instrumenten -

日時計 Sonnenuhren -

=====

220

バリー・セント・エドマンズ・モイース・ホール博物館

Moyses's Hall Museum in Bury St Edmunds

(バリー・セント・エドマンズ時計博物館)

(The Clock Museum Bury St. Edmunds)

Bury St Edmunds

Suffolk,

IP33 1DX England

開館：月曜～土曜、 10時～17時

日曜、12時～16時

休日の開館は、HPで確認のこと

調査研究：予約が必要

電話：01284 706183

E-Mail：moysesshall@stedsbcc.gov.uk

Website：http://www.moyesshall.org

目録：ある、電子データの閲覧可

カタログ：ある。

説明：音楽家フレデリック・ガーショム・パーキントン Frederic Gershom Parkinton の個人コレクションは、第二次世界大戦での彼の息子の死後、1953年にバリー・セント・エドマンズ Bury St. Edmunds の町に寄贈された。このコレクションには200以上の時計が含まれており、そのうち27個はロンドンのジョセフ・ウィンドミルズ Joseph Windmills、ダニエル・クア Daniel Quare、ジョセフ・ニブ Joseph Knibb、ジョージ・グラハム George Graham などの時計師の製作による床置き時計ホールクロックである。トーマス・トンピオン Thomas Tompion 作の一級品にあたるブラケットクロック、ローマのカンピアーニ Campiani の夜用時計、アウクスブルク Augsburg 製の壮大な天文時計など、ルネッサンス期の時計が多数展示されている。懐中時計の年代は17世紀から20世紀で、ほとんどがイギリスで製作されたものである。

訳追記：このコレクション The Gershom Parkinton Clock and Watch Collection は、かつて何カ所かに分散して所蔵されており、何度か深刻な盗難に遭っている。2007年に現在のモイーズホール Moyses's Hall に集中移管された。ここには、ガーショム・パーキントン・コレクションで最も有名なドラム時計があり、これは1964年に盗難に遭ったが、この度オークション会社から連絡があって、現在の持ち主から買い戻された。162点のガーショム・パーキントン・コレクションのうち、これで2点を除く全てを見ることが出来る。

▽付図の説明：床置き時計（ホールクロック）の文字盤、>>Teo. Russel Wootton<< の署名あり、1775年頃、1年巻き装置、時打ち装置、ならびに年間カレンダー付き。The Clock Museum Bury St. Edmunds

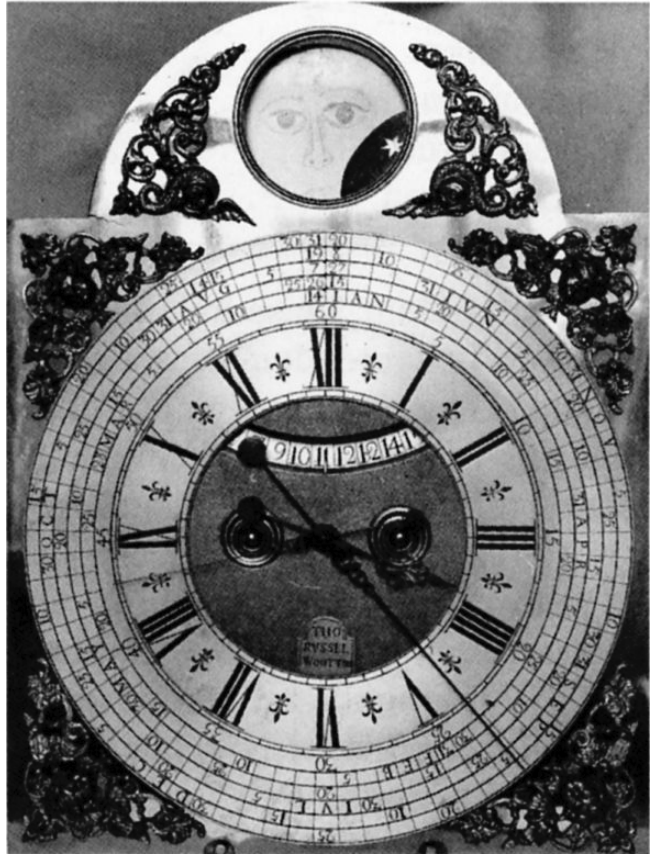

REF :

- 壁掛け時計 Wanduhren ++
- ホールクロック Standuhren ++
- 装飾置時計 Konsoluhren +++
- 懐中時計 Taschenuhren +++
- マリンクロノメーター Marinechronometeter +
- 精密振り子時計 Prsezisionpendeluhren +
- 腕時計 Armbanduhren -
- 電気式時計 Electriche Uhren +
- 塔時計 Turmuhren ++
- 科学機器 wiss, Instrumenten +
- 日時計 Sonnenuhren ++



221

ケンブリッジ・フィッツウィリアム博物館

The Fitzwilliam Museum Cambridge

Trumpington Street,
Cambridge
CB2 1RB England

開館：火曜～土曜、10時～17時

日曜、月曜、12時～17時

調査研究：予約が必要

電話：+44 (0)1223 333 230

E-Mail：reception@fitzmuseum.cam.ac.uk

Website：https://www.fitzmuseum.cam.ac.uk/

目録：あるが不完全

カタログ：ある。オンラインのギャラリーもある。

説明：フィッツウィリアム博物館 The Fitzwilliam Museum は、2つの重要な時計コレクションを管理している。これらは、104台の時計を持つスマート・コレクション Smart Collection と 51台の時計を持つパーシヴァル・コレクション Perceval Collection である。コレクションは1920年代初頭から博物館の所有となっており、18世紀の机上時計（置時計）を取り扱っている。主にイギリスの実績のある時計が中心であるが、その中にはドイツ、フランス、スイス、オランダの時計もある。これらのコレクションに含まれていない時計の中には、17世紀に作られたものもある。とりわけ、その中に、ロンドンのトーマス・トンピオン Thomas Tompion の時計5本と、ヨーゼフ・ニブ Jos. Knibb の工房の時計2本が含まれている。

REF：

壁掛け時計 Wanduhren	+
ホールクロック Standuhren	+
装飾置時計 Konsoluhren	++
懐中時計 Taschenuhren	+++
マリンクロノメーター Marinechronometeter	—
精密振り子時計 Prsezisionpendeluhren	—
腕時計 Armbanduhren	—
電気式時計 Electriche Uhren	—
塔時計 Turmuhren	—
科学機器 wiss, Instrumenten	—
日時計 Sonnenuhren	—

▷付図の説明：床置き時計（ホールクロック）、Thomas
Tompion の署名あり、1680 年頃ロンドン製、アストロラビ
ウム付きならびに 1 月巻き、
The Fitzwilliam Museum Cambridge

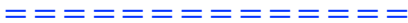
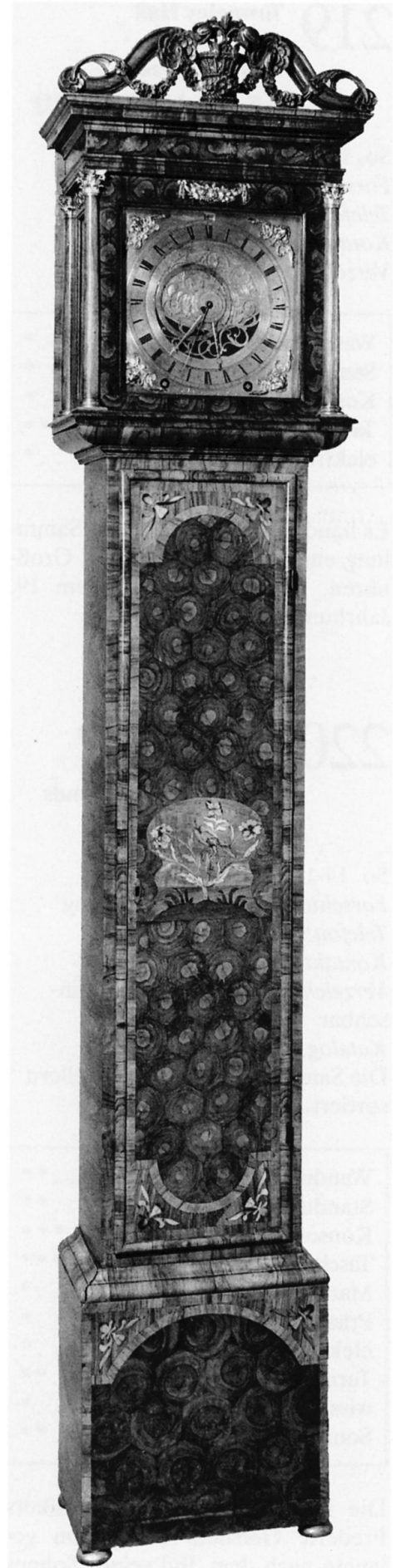

2 2 2

ウィップル科学史博物館

Whipple Museum of the History of Science

Free School Lane
Cambridge
CB2 3RH England

開館：月曜～金曜、12時30分～16時30分

調査研究：予約が必要

電話：01223 330906

E-Mail：hps-whipple-museum@lists.cam.ac.uk

Website：https://www.whipplemuseum.cam.ac.uk/

目録：利用不可。

カタログ：HP にギャラリー が公開されている。

説明：世界的に有名なケンブリッジ Cambridge の大学都市にあるこの博物館は、科学機器のコレクションが充実しているため、訪れる価値がある。

REF：

壁掛け時計 Wanduhren ー

ホールクロック Standuhren ー

装飾置時計 Konsoluhren ー

懐中時計 Taschenuhren ー

マリンクロノメーター Marinechronometeter +

精密振り子時計 Präzisionspendeluhren +

腕時計 Armbanduhr ー

電気式時計 Elektrische Uhren ー

塔時計 Turmuhr ー

科学機器 wiss, Instrumenten +++

日時計 Sonnenuhr +++

=====

223

セント・ファークス歴史博物館 / ウェールズ国立博物館

St Fagans National Museum of History/ National Museum Wales

(旧カーディフ・ウェールズ民族博物館)Welsh Folk Museum Cardiff

St Fagans,
Cardiff,
CF5 6XB Wales

開館：毎日開館、10時～17時

調査研究：予約が必要

電話：0300 111 2333

E-Mail：stfagans@museumwales.ac.uk

Website：https://museum.wales/stfagans/

目録：利用不可。

カタログ：HPにオンラインカタログがある。

説明：その豊富なコレクションを見れば、この博物館は時計博物館と呼んでも過言ではない。すべての時計はウェールズで製造されたものか、使用されていたものである。

▷付図の説明：ランタン時計、Thomas Hampson、レイクソム Wrecsom（訳注：ウェールズ北西部の都市名）クラウド Clwyd（訳注：ウェールズ北部の郡名）、の署名あり。1740年頃、
Welsh Folk Museum Cardiff

REF：

壁掛け時計 Wanduhren	++
ホールクロック Standuhren	+++
装飾置時計 Konsoluhren	++
懐中時計 Taschenuhren	+++
マリンクロノメーター Marinechronometeter	—
精密振り子時計 Prsezisionpendeluhren	+
腕時計 Armbanduhren	+
電気式時計 Electriche Uhren	+
塔時計 Turmuhren	++
科学機器 wiss, Instrumenten	++
日時計 Sonnenuhren	++



=====

224

ウィルソン・アート・ギャラリー&ミュージアム

The Wilson Art Gallery & Museum

(旧チェルトナム・アート・ギャラリー・博物館 Cheltenham Art Gallery)

Clarence Street

Cheltenham

GL50 3JT England

開館：暫定休館中、ときどき HP で確認が必要。

<https://www.cheltenhammuseum.org.uk/latest-news/>

で、確認するようになっていたが、情報はない。

月曜～土曜、9時30分～17時15分

木曜、9時30分～19時45分、

日曜、11時～16時

調査研究：予約が必要

電話：01242 387488

E-Mail：customer.contact@cheltenhamtrust.org.uk

Website：https://www.cheltenhammuseum.org.uk/newsletter

目録：利用不可。

カタログ：ある。オンラインカタログがHPにある。

説明：チェルトナム Cheltenham 博物館は時計の収集を専門としていない。しかし、1916年の創設以来、多くの時計が蓄積されてきた。時計のコレクションは、主に18世紀から19世紀の第1四半世紀のものである。見ることが可能な時計の数が少ないため、あらかじめ見学の前に電話での問い合わせを勧める。

訳追記：この施設の正規の名称は、原本にあるチェルトナム・アート・ギャラリー Cheltenham Art Gallery ではなく、ウィルソン・アート・ギャラリー&博物館 The Wilson Art Gallery & Museum である。

REF：

壁掛け時計 Wanduhren +

ホールクロック Standuhren +

装飾置時計 Konsoluhren +

懐中時計 Taschenuhren +

マリンクロノメーター Marinechronometeter -

精密振り子時計 Präzisionspendeluhren +

腕時計 Armbanduhr -

電気式時計 Elektrische Uhren -

塔時計 Turmuhr -

科学機器 wiss, Instrumenten -

日時計 Sonnenuhr -

=====

225

グローヴナー博物館

Grosvenor Museum Chester

27 Grosvenor Street

Chester Cheshire

CH1 2DD England

開館：火曜～土曜、10時30分～17時

日曜、13時～16時、月曜休館

調査研究：不可

電話：01244 972197

E-Mail：grosvenor.museum@cheshirewestandchester.gov.uk

Website：http://grosvenormuseum.westcheshiremuseums.co.uk/

目録：利用不可。

カタログ：ある。オンラインカタログがある。ウェストチェシャー博物館群と共有されている。

説明：地元の時計製作者の作品を中心に収集している博物館である。注目すべきは、18世紀のロバート・カウリー Robert Cowley 作の8日巻時計と、1735年頃に製作されたジョセフ・スミス Joseph Smith 作の緑色の漆塗り床置時計ホールクロックである。1970年代末、ニコラス・ムーア Nicholas Moore は博物館と協力してチェスターの時計と時計職人についてのパンフレットを制作した。

訳追記：観光地として人気のあるチェスター市にあるグローヴナー博物館 Grosvenor Museum はウェスト・チェシャー博物館 West Cheshire Museums の一部である。

REF：

壁掛け時計 Wanduhren	+
ホールクロック Standuhren	++
装飾置時計 Konsoluhren	+
懐中時計 Taschenuhren	++
マリンクロノメーター Marinechronometeter	—
精密振り子時計 Prsezisionpendeluhren	—
腕時計 Armbanduhren	—
電気式時計 Electriche Uhren	—
塔時計 Turmuhren	—
科学機器 wiss, Instrumenten	—
日時計 Sonnenuhren	+

=====

226

ハーバート・アートギャラリー・博物館

Herbert Art Gallery & Museum

Jordan Well,
Coventry
CV1 5QP England

開館：月曜～土曜、10時～16時
日曜、12時～16時
クリスマスと正月は休館

調査研究：予約が必要

電話：024 7623 7521

E-Mail：info@culturecoventry.com

Website：https://www.theherbert.org/

目録：利用不可。

カタログ：ある。オンラインエキジビションが設定されている。

説明：この博物館は、コベントリーCoventry市の時計製造技術の遺産を保存することを使命としている。また、サミュエル・ワトソン Samuel Watson、ロザラム Rotherhams、フィールドランダーFieldlander、フォレスティア Forrestiereなどの有名時計師の作品もある。

REF：

壁掛け時計 Wanduhren	+
ホールクロック Standuhren	++
装飾置時計 Konsoluhren	+
懐中時計 Taschenuhren	++
マリンクロノメーター Marinechronometeter	+
精密振り子時計 Präzisionspendeluhren	+
腕時計 Armbanduhr	+
電気式時計 Elektrische Uhren	+
塔時計 Turmuhr	-
科学機器 wiss, Instrumenten	++
日時計 Sonnenuhr	-

=====

227

ダービー博物館&アートギャラリー

Derby Museum & Art Gallery

The Strand,
Derby
DE1 1BS England

開館：火曜～土曜、10時～17時
日曜、12時～16時、
月曜休館、

調査研究：予約が必要

電話：01332 641901

E-Mail：nfo@derbymuseums.org

Website：https://www.derbymuseums.org/

目録：ある。閲覧可。

カタログ：ある。デジタルカタログがたくさんある。

説明：ダービーシャーDerbyshire 地方には伝統的に時計製造の工房がある。ダービー博物館 Derby Museum は、この遺産に命を吹き込むことを目的としている。地元の時計メーカーや気圧計メーカーの商品を愛情込めて集めた。ホワイトハースト家 Family Whitehurst は特に注目されている。

▷付図の説明：ランタン時計、>>Francis Wright in Woodston<< の署名あり、17世紀中頃の作、真鍮製、Derby Museum & Art Gallery

REF：

壁掛け時計 Wanduhren	+
ホールクロック Standuhren	++
装飾置時計 Konsoluhren	—
懐中時計 Taschenuhren	++
マリンクロノメーター Marinechronometeter	—
精密振り子時計 Prsezisionpendeluhren	—
腕時計 Armbanduhren	+
電気式時計 Electriche Uhren	+
塔時計 Turmuhren	+
科学機器 wiss, Instrumenten	++
日時計 Sonnenuhren	+

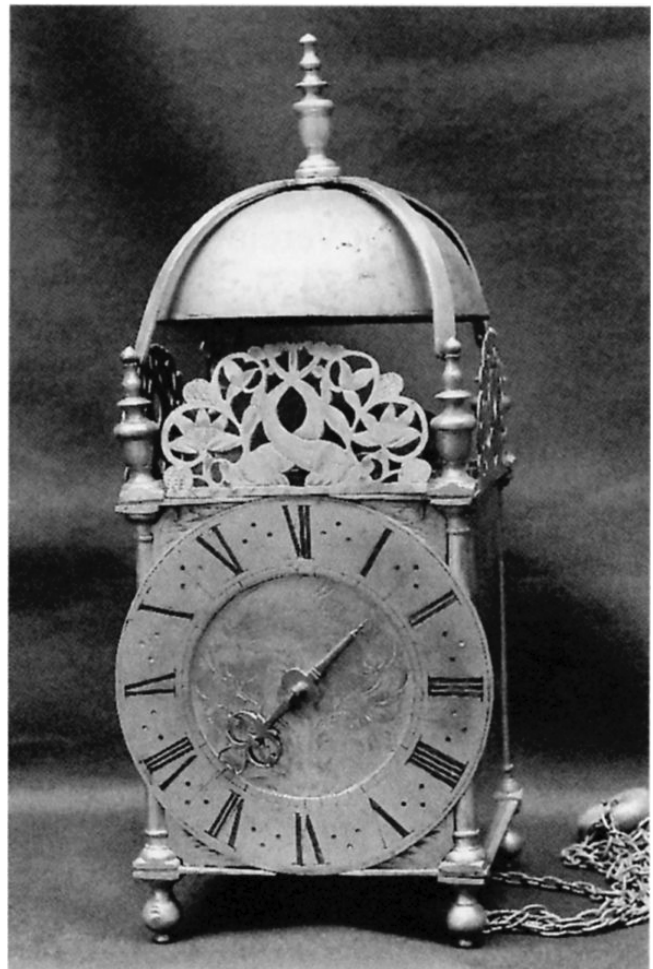

=====

228

マンクス博物館

The Manx Museum

1 Kingswood Grove

Douglas,

IM1 3LY Isle of Man,

開館：月曜～日曜、9時30分～16時30分

調査研究：予約が必要

電話：+44 (0)1624 648000

E-Mail：enquiries@manxnationalheritage.im

Website：https://manxnationalheritage.im/（接続できないことがある）

目録：ある、デジタルデータを利用可。

カタログ：ある。バーチャルの imuseum から検索可能

説明：マン島 Isle of Man にあるこの「郷土博物館」には、住民の生活と居住文化が展示されている。個々の蒐集されている時計の多くがこの島で固有に製作されたもので、それ故、特別な物として陳列されている。

REF:

壁掛け時計 Wanduhren +

ホールクロック Standuhren ++

装飾置時計 Konsoluhren +

懐中時計 Taschenuhren +++

マリンクロノメーター Marinechronometeter +

精密振り子時計 Prsezisionpendeluhren +

腕時計 Armbanduhen +

電気式時計 Electriche Uhren -

塔時計 Turmuhren +

科学機器 wiss, Instrumenten +

日時計 Sonnenuhen ++

=====

229

ダンフリース博物館とカメラ・オブスキュラ

Dumfries Museum and Camera Obscura

The Observatory,
Rotchell Road,
Dumfries,
Dumfries & Galloway,
DG2 7SW Scotland

開館：2022年予定、火曜～土曜、10時～13時、13時30分～16時
COVID19で臨時開館予定。ときどきHPで確認が必要。

調査研究：予約が必要

電話：01387 253374

E-Mail：dumfries.museum@dumgal.gov.uk

Website：https://www.visitscotland.com/info/see-do/dumfries-museum-and-camera-obscura-p251151

目録：利用不可。

カタログ：ある。デジタルカタログもある。

説明：イギリスの地方の多くの博物館がそうであるように、ダンフリーズ Dumfries の博物館もまた地域の時計師の作品のコレクションを展示している。カメラ・オブスクーラは、暗室が原義。この博物館の最上階の部屋がそのままピンホールカメラとなっている。観客は壁に上下逆さまに映る周辺の景色を楽しめる。

▷付図の説明：置時計のムーブメント、ジェームス・ダンカン James Duncan の署名あり、1853年～1867年ダンフリーズ Dumfries 製、アンカー脱進機、Dumfries Museum



REF：

- | | |
|-----------------------------------|---|
| 壁掛け時計 Wanduhren | — |
| ホールクロック Standuhren | + |
| 装飾置時計 Konsoluhren | — |
| 懐中時計 Taschenuhren | + |
| マリンクロノメーター
Marinechronometeter | — |
| 精密振り子時計
Prsezisionpendeluhren | — |
| 腕時計 Armbanduhen | — |
| 電気式時計 Electriche Uhren | — |
| 塔時計 Turmuhen | — |
| 科学機器 wiss, Instrumenten | + |
| 日時計 Sonnenuhren | + |

=====

230

ダンディー・アートギャラリー・博物館

Dundee's Art Gallery and Museum

Albert Square,
Meadowside
Dundee
DD1 1DA Scotland

開館：月曜～土曜、10時～17時
日曜、12時30分～16時30分
毎日開館、クリスマス、正月のみ休館

調査研究：予約が必要

電話：+44 (0) 1382 307200

E-Mail：themcmanus@leisureandculturaldundee.com

Website：https://www.mcmanus.co.uk/

目録：ある

カタログ：ある

説明：スコットランド Scotland のダンディーDundee のコレクションは、地域の製作者の作品を中心としている。

訳追記：19世紀の終わり頃、いくつかのギャラリーが統合して美術館が設立された。1873年に市民博物館美術館として開館した。現在正式には、「ザ・マクマヌス：ダンディーの美術館・博物館 The McManus: Dundee's Art Gallery and Museum」という。これは2010年の改修でプロヴォスト卿 Lord Provost を記念したプロヴォスト・ギャラリーとなったことに由来する。

REF：

壁掛け時計 Wanduhren	+
ホールクロック Standuhren	+
装飾置時計 Konsoluhren	—
懐中時計 Taschenuhren	++
マリンクロノメーター Marinechronometeter	—
精密振り子時計 Prsezisionpendeluhren	—
腕時計 Armbanduhren	—
電気式時計 Electriche Uhren	+
塔時計 Turmuhren	—
科学機器 wiss, Instrumenten	+
日時計 Sonnenuhren	—

=====

231

スコットランド国立博物館

National Museum of Scotland

(旧王立エジンバラ博物館 The Royal Museum of Scotland)

Chambers Street,
Edinburgh,
EH1 1JF Scotland

開館：毎日、10時～17時

調査研究：予約が必要

電話：0300 123 6789

E-Mail：

Website：<https://www.nms.ac.uk/national-museum-of-scotland/>

目録：閲覧可。

カタログ：ある。Museum at Home でも。

説明：エディンバラの王立博物館では、時計は当然のことながらスコットランドに起源をもつものが大部分である。重要なのは日時計や科学機器のコレクションである。モリニューMolyneux (No.2354)、ジョン・アーノルド・アンド・サン John Arnold & Son (No.9) と L. ベルトード Berthoud のマリンクロノメーターは注目に値する。クイーン・ストリート Queen Str. (EH2 1JD) の王立博物館の分館には、床置き時計ホールクロックの豊富なコレクションがある。ハントリーハウス博物館 Huntly House Museum (Canongate142 番地) では、英国北部で製作された時計を見ることができる。

▷付図の説明：ウィリアム・ハーディーWilliam Hardy 作の精密振り時計の文字盤、19世紀初頭ロンドン製、24時表示、レギュレーター文字盤（訳注：それぞれの表示が独立した文字盤をもつ時計の意）、The Royal Museum Edinburgh

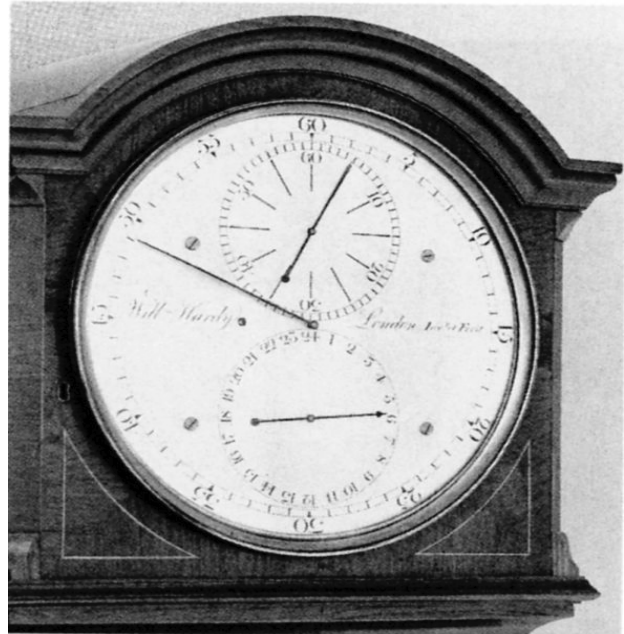

REF：

壁掛け時計 Wanduhren	+
ホールクロック Standuhren	+++
装飾置時計 Konsoluhren	+
懐中時計 Taschenuhren	+++
マリンクロノメーター Marinechronometeter	+
精密振り子時計 Prsezisionpendeluhren	++
腕時計 Armbanduhen	—
電気式時計 Electriche Uhren	++
塔時計 Turmuhen	++
科学機器 wiss, Instrumenten	+++
日時計 Sonnenuhren	+++

=====

232

ロイヤル・アルバート記念博物館

Royal Albert Memorial Museum

Queen Street

Exeter

EX4 3RX England

開館：火曜～日曜、10時～17時

月曜休館、 入場無料

調査研究：予約が必要

電話：01392 265858

E-Mail：HP から送信

Website：https://rammuseum.org.uk/

目録：ある、利用不可。

カタログ：ある。

説明：ここのコレクションは、18世紀と19世紀のイングランド西部で作られた床置き時計ホールクロックが特に優れている。時計のコレクションは、しかしながら、17世紀から19世紀の懐中時計が中心である。

REF：

壁掛け時計 Wanduhren +

ホールクロック Standuhren +

装飾置時計 Konsoluhren +

懐中時計 Taschenuhren +++

マリンクロノメーター Marinechronometeter +

精密振り子時計 Präzisionspendeluhren +

腕時計 Armbanduhrn -

電気式時計 Electriche Uhren -

塔時計 Turmuhrn -

科学機器 wiss, Instrumenten +

日時計 Sonnenuhrn -

=====

233

フォルカーク・カレンダー・ハウス

(フォルカーク博物館 Falkirk Museum)

Callendar Park
Falkirk
FK1 1YR Scotland

開館：毎日開館、10時～17時、金曜、10時～15時
水曜休館

調査研究：予約が必要

電話：01324 503772

E-Mail：callendar.house@falkirk.gov.uk

Website：<https://www.falkirkleisureandculture.org/venues/callendar-house/>

目録：ある、閲覧可。

カタログ：ある。

説明：ここのコレクションの収蔵品は、実際的にはこの地域の時計で構成されている。

訳追記：現在、このフォルカーク博物館 Falkirk Museum という名称の博物館は存在せず、カレンダー・ハウス Callendar House として別の位置に公開されており、フォルカーク・コミュニティ・トラストにより運営されている。カレンダーハウスのコレクションのサイトで写真を見ることができる。

ニュージーランドに同じ名称の博物館があり、しばしば検索中に混乱する。

REF：

壁掛け時計 Wanduhren	—
ホールクロック Standuhren	+
装飾置時計 Konsoluhren	—
懐中時計 Taschenuhren	+
マリンクロノメーター Marinechronometeter	—
精密振り子時計 Prsezisionpendeluhren	—
腕時計 Armbanduhren	—
電気式時計 Electriche Uhren	—
塔時計 Turmuhren	—
科学機器 wiss, Instrumenten	—
日時計 Sonnenuhren	+

=====

234

ベルモント・ハウス アンド ガーデンス

Belmont House and Gardens (Faversham)

Belmont Park, Throwley Rd.

Faversham/Kent

ME13 0HH England

開館：開館：4月3日日曜～9月27日火曜（2022年）
月、水、金、土曜は休館
庭園も含めた、各種ツアー（一部有料）がある。
休日に実施もある、要問い合わせ。

調査研究：予約が必要

電話：+44 1795 890 202

E-Mail：administrator@belmont-house.org

Website：https://belmont-house.org/

目録：ある、閲覧可。

カタログ：ある。

説明：ケント Kent 州にあるフェイバーシャム Faversham のベルモント・ハウスは、故ハリス卿 Lord Harris の時計コレクションで有名で、英国で最高の個人時計コレクションと言われる。重要な物は、ブレゲ Breguet の 1806 年製作の、精巧なトゥールビヨン (No.1890) である。

訳追記：時計の個人コレクションと共に、庭園も有名である。以前は「専門家によるクロックツアー（有料・週末のみ）」があったが、現在の HP には見られない。

▷付図の説明：ブラケットクロック、>>Eduardus East London<<の署名あり、17世紀中頃イングランド製、ハリス卿のコレクション、Belmont House Faversham

REF：

壁掛け時計 Wanduhren ++
ホールクロック Standuhren ++
装飾置時計 Konsoluhren +++
懐中時計 Taschenuhren +++
マリンクロノメーター Marinechronometeter ++
精密振り子時計 Prsezisionpendeluhren ++
腕時計 Armbanduhren +
電気式時計 Electriche Uhren +
塔時計 Turmuhren +
科学機器 wiss, Instrumenten +
日時計 Sonnenuhren +



235

グロースター博物館

Museum of Grocester

(旧グロースター市立博物館 Gloucester City Museum)

Brunswick Road,
Gloucester, Gloucestershire,
GL1 1HP England

開館：ピーク時（2月中旬～10月中旬）
火曜～土曜、10時～17時、日曜10時～16時
ピーク時以外（10月下旬～2月初旬）
火曜～土曜、10時～17時、日曜11時～15時
月曜休館

調査研究：予約が必要

電話：+44 (0)1452 396131

E-Mail：museum@gloucester.gov.uk

Website：https://www.gloucester.gov.uk/museum-of-gloucester/

目録：ある、閲覧可。

カタログ：ある。

説明：1963年に設立されたこの博物館では、地元出身時計師の作品を中心に収集している。しかし、コレクションはまた、郡の境界を超えている。その中の一つがジュネーブのフレール・ド・ロッシュ Frère de Roche の時計である。時間的には、18世紀から19世紀の時計ばかりである。

訳追記：この博物館は、大改装を受けて2011年に再開された。

REF：

壁掛け時計 Wanduhren	+
ホールクロック Standuhren	++
装飾置時計 Konsoluhren	+
懐中時計 Taschenuhren	++
マリンクロノメーター Marinechronometeter	—
精密振り子時計 Prsezisionpendeluhren	—
腕時計 Armbanduhren	—
電気式時計 Electriche Uhren	—
塔時計 Turmuhren	—
科学機器 wiss, Instrumenten	—
日時計 Sonnenuhren	—

=====

236

国立海事博物館

National Maritime Museum

Romney Road

Greenwich

SE10 9NF England

開館：毎日、10時～17時

臨時休館があるので、あらかじめHPで確認が必要

調査研究：予約が必要

電話：+44 (0)20 8312 6565

E-Mail：

Website：<https://www.rmg.co.uk/national-maritime-museum>

目録：ある、閲覧可。

カタログ：ある。

説明：国立海事博物館 National Maritime Museum では、時間計測の歴史を、特にイギリスの貢献に重点を置いて説明している。とりわけ訪問者が期待できるのは、プロウド Bloud（訳注：Charles (Carolus) Bloud のこと、同じくフランスの Dieppe の住人）による日時計、ディエップ Dieppe のエフレイム・セネカル Ephraim Senecal によって 1680 年に製作された、分文字盤付き赤道儀時計、ハリソン Harrison 製作の有名な時計 H1、H2、H3、ケンドール Kendall の製作した K1 などが展示されている。

訳追記：国立海事博物館は、HP では、王立グリニッジ博物館群 Royal Museums Greenwich 一つとして、王立天文台 Royal Observatory、帆船カティーン・サーク Cutty Sark、クイーンズ・ハウス・アートギャラリー Queen's House Art Gallery とともに総合的に紹介されている。

REF：

壁掛け時計 Wanduhren ++

ホールクロック Standuhren ++

装飾置時計 Konsoluhren ++

懐中時計 Taschenuhren +++

マリンクロノメーター Marinechronometeter +++

精密振り子時計 Präzisionspendeluhren ++

腕時計 Armbanduhren ++

電気式時計 Elektrische Uhren ++

塔時計 Turmuhren +

科学機器 wiss, Instrumenten +++

日時計 Sonnenuhren +++

▽付図の説明：銀製航海用時計、Larcum Kendall の署名あり、
1769 年製（Harrison の H4 の模造品）、
National Maritime Museum Greenwich

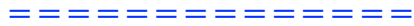
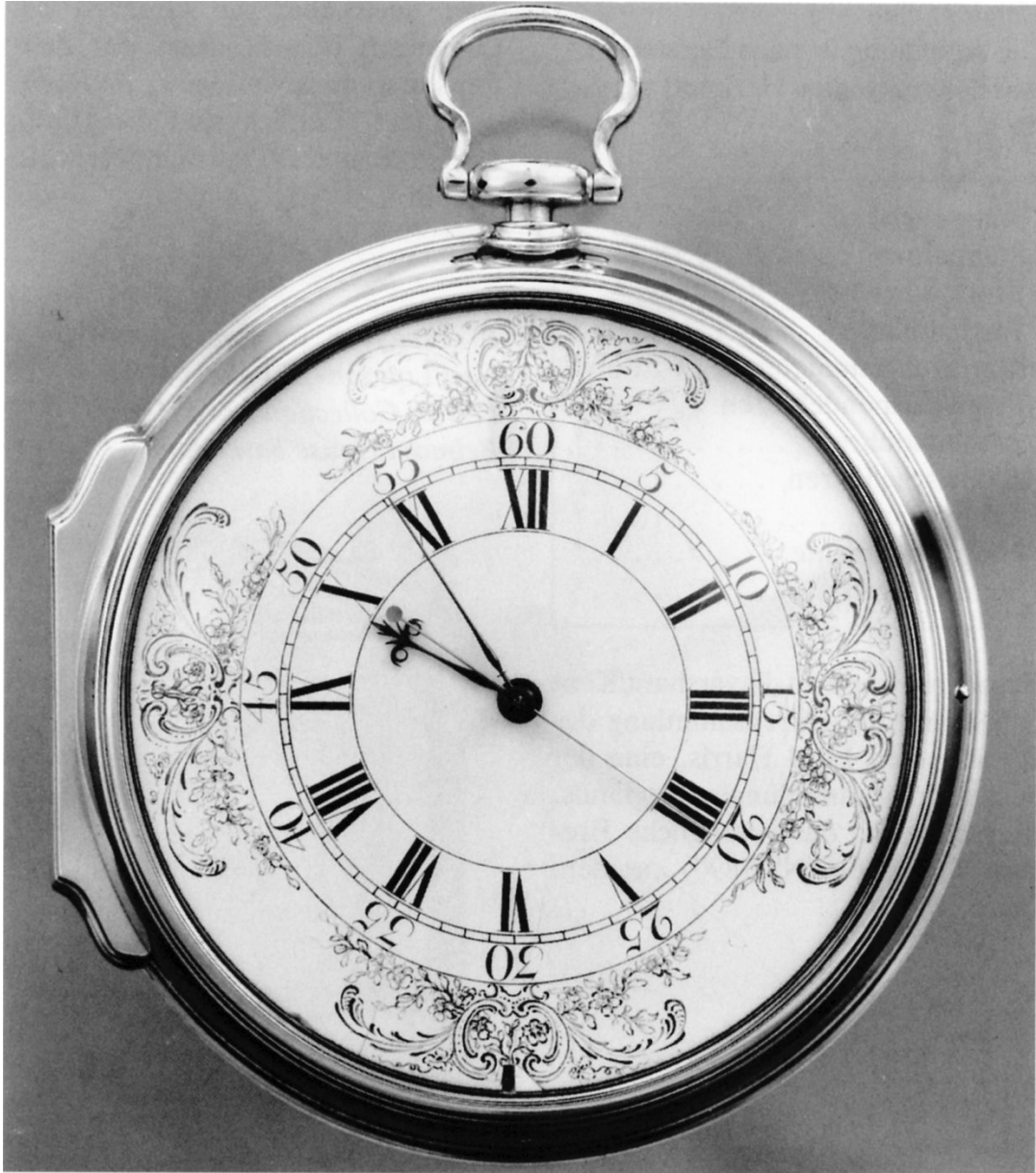

237

ヘイスティングス博物館・アートギャラリー

Hastings Museum and Art Gallery

John's Place
Bohemia Road
Hastings
TN34 1ET England

開館：火曜～土曜、10時～17時
日曜、11時～16時30分
入館無料、駐車料金無料

調査研究：予約が必要

電話：01424 451052

E-Mail：HPで登録が必要

Website：http://www.hmag.org.uk/

目録：ある、閲覧可

カタログ：ある

説明：原著に記載なし。

訳追記：HPによれば、1889年にヘイスティングス & セント・レオナードズ博物館協会 Hastings & St Leonards Museum Association が設立され、1892年ブラッセリー通り Brassery Str. に現在の図書館である建物にヘイスティングス博物館 Hastings Museum を開館した。博物館の蒐集ならびに展示の趣旨とするところは不明である。コレクションの検索ページでは、写真、絵画、その他の美術品のほか、生物非生物の項目が羅列されている。収集品の多さで有名とのことであるが、時計に関しては独立した記事がない。多くの郷土博物館と同様、時計は家具の一部として、分散して陳列してあると思われる。

REF：

壁掛け時計 Wanduhren +
ホールクロック Standuhren +
装飾置時計 Konsoluhren +
懐中時計 Taschenuhren +++
マリンクロノメーター Marinechronometeter -
精密振り子時計 Präzisionspendeluhren -
腕時計 Armbanduhr -
電気式時計 Elektrische Uhren +
塔時計 Turmuhr -
科学機器 wiss, Instrumenten ++
日時計 Sonnenuhr -

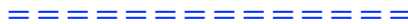

238

ヘレフォード博物館美術館

Hereford Museum & Art Gallery

Broad Street

Hereford

HR4 9AU England

開館：火曜～金曜、10時～16時

土曜、10時～12時30分

日曜、月曜休館

調査研究：予約が必要

電話：+44 1432 383 383

E-Mail：herefordmuseums@herefordshire.gov.uk

Website：https://www.visitherefordshire.co.uk/thedms.aspx?dms=3&venue=1401015

目録：あるが利用不可。

カタログ：ある。

説明：ヘレフォード博物館の時計コレクションは1874年以降の蒐集物である。

訳追記：1874年開館の典型的な郷土博物館である。地元に関連する美術品や装飾芸術の作品を展示している。ウェールズと直接境しているイングランドの国境郡としての特別な場所であることが強調されている。

REF：

壁掛け時計 Wanduhren +

ホールクロック Standuhren +

装飾置時計 Konsoluhren +

懐中時計 Taschenuhren ++

マリンクロノメーター Marinechronometeter -

精密振り子時計 Prsezisionpendeluhren -

腕時計 Armbanduhren +

電気式時計 Electriche Uhren +

塔時計 Turmuhren -

科学機器 wiss, Instrumenten ++

日時計 Sonnenuhren +

=====

239

ハートフォード博物館

Hertford Museum

18 Bull Plain

Hertford

SG14 1DT England

開館：火曜～土曜、10時～17時

日曜、12時～16時

月曜休館

調査研究：予約が必要

電話：01992 582686

E-Mail：enquiries@hertfordmuseum.org.uk

Website：https://www.hertfordmuseum.org/

目録：準備中

カタログ：ある。電子カタログ。

説明：このコレクションのすべての時計は、ハートフォードの地方に関わり合いがある。

訳追記：開館は1903年。いわゆる郷土博物館で、さまざまな展示がある。特に時計の説明は見つからない。

REF：

壁掛け時計 Wanduhren +

ホールクロック Standuhren +

装飾置時計 Konsoluhren +

懐中時計 Taschenuhren +

マリンクロノメーター Marinechronometeter +

精密振り子時計 Präzisionspendeluhren +

腕時計 Armbanduhrn -

電気式時計 Elektrische Uhren +

塔時計 Turmuhrn -

科学機器 wiss, Instrumenten +

日時計 Sonnenuhren -

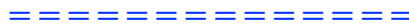

240

ホーヴ博物館

Hove Museum

(旧ホーヴ博物館・アートギャラリーHove Museum & Art Gallery)

19 New Church Road,
Hove, East Sussex,
BN3 4AB England

開館：木曜～月曜、10時～17時

火曜、水曜休館

調査研究：予約が必要

電話：+44 (0)3000 290900

E-Mail：HPから登録する。

Website：https://brightonmuseums.org.uk/hove/

目録：ある、記録カード方式による、閲覧可。

カタログ：ある。オンラインカタログもある。

説明：ホーヴの特徴は、時計の巻鍵の印象的なコレクションである。

訳追記：電子カタログの写真には、家具の一部として多くの時計が見られる。

REF：

壁掛け時計 Wanduhren +

ホールクロック Standuhren +

装飾置時計 Konsoluhren +

懐中時計 Taschenuhren +++

マリンクロノメーター Marinechronometeter -

精密振り子時計 Präzisionspendeluhren +

腕時計 Armbanduhr -

電気式時計 Elektrische Uhren -

塔時計 Turmuhr -

科学機器 wissenschaftliche Instrumente -

日時計 Sonnenuhr -



241

イプスウィッチ博物館

Ipswich Museum

(クライストチャーチ・マンション

Christchurch Mansion)

High St,
Ipswich
IP1 3QH England

開館：火曜～土曜、10時～17時
日曜、11時～17時
月曜休館

調査研究：予約が必要

電話：01473 433554

E-Mail：museums@colchester.gov.uk

Website：https://ipswich.cimuseums.org.uk/

目録：ある、閲覧可。

カタログ：ある。

説明：クライストチャーチ＝マンション Christchurch Mansion は、主にロンドン London 地方とイプスウィッチ Ipswich の時計を所有している。しかし、フランスやドイツの時計もある。数多くの懐中時計やムーブメントは、そのほとんどがイギリスの地方で作られたものである。時間的には、17世紀から19世紀にかけてのものである。コレクションのほとんどはイプスウィッチ博物館 Ipswich Museum に保管されており、時計愛好家の方は予約制でこれらを見学することが可能である。

▷付図の説明：床置き時計（ホールクロック）、John Martin の署名あり、1700年頃のロンドン製、木象嵌花模様のケース、Christchurch Mansion Ipswich

REF:

壁掛け時計 Wanduhren	++
ホールクロック Standuhren	+
装飾置時計 Konsoluhren	++
懐中時計 Taschenuhren	++
マリンクロノメーター Marinechronometeter	—
精密振り子時計 Präzisionspendeluhren	—
腕時計 Armbanduhren	—
電気式時計 Elektrische Uhren	—
塔時計 Turmuhren	—
科学機器 wiss, Instrumenten	—
日時計 Sonnenuhren	—



242

レイクランド博物館

Lakeland Museum

(旧ケンダル・レイクランドの生活と産業博物館 Museum of Lakeland Life & Industry Kendal)

Kirkland

Kendal / Cumbria

LA9 5AL England

開館：博物館の本館アボットホールと周辺環境の再開発で休館中。

「観覧希望者はニュースレターに登録して、情報を得てください」、とのこと

木曜～土曜、9時30分～16時45分

調査研究：予約が必要

電話：01539 637940

E-Mail：info@windermerejetty.org

Website：https://www.lakelandmuseum.org.uk/

目録：利用不可。

カタログ：ある

説明：ケンダル博物館は、この地域の生活と産業の歴史を紹介することを目的としている。時計もそれを意識して集められている。

訳追記：時計のコレクションについてはHPでも特に記載はない。ボートのコレクションが珍しい。

REF：

壁掛け時計 Wanduhren +

ホールクロック Standuhren ++

装飾置時計 Konsoluhren +

懐中時計 Taschenuhren +

マリンクロノメーター Marinechronometeter +

精密振り子時計 Präzisionspendeluhren +

腕時計 Armbanduhr +

電気式時計 Elektrische Uhren +

塔時計 Turmuhr +

科学機器 wiss, Instrumenten +

日時計 Sonnenuhr -



243

ヘレフォード・ウースターシャー・カウンティ博物館

Worcestershire County Museum Hereford

Hartlebury Castle
Hartlebury,
Worcestershire
DY11 7XZ England

開館：火曜～金曜、10時～17時
週末、11時～17時

調査研究：予約が必要

電話：01299 250416

E-Mail：museum@worcestershire.gov.uk

Website：https://hartleburycastle.com/county-museum/

目録：利用不可。

カタログ：ある。

説明：キダーミンスターKidderminster では、地域に特徴付けられたコレクションを見ることが出来る。ヘレフォード Hereford とウースターWorcester の時計製作者を中心に紹介している。

訳追記：キダーミンスターの博物館は、現在カーペット博物館となっている。時計その他の収蔵品は、ハートルベリー城 Hartlebury Castle にある、ウースターシャー・カウンティ・ミュージアム Worcestershire County Museum に収蔵されている。

REF：

壁掛け時計 Wanduhren +
ホールクロック Standuhren +
装飾置時計 Konsoluhren +
懐中時計 Taschenuhren +
マリンクロノメーター Marinechronometeter -
精密振り子時計 Prsezisionpendeluhren +
腕時計 Armbanduhren +
電気式時計 Electriche Uhren +
塔時計 Turmuhren +
科学機器 wiss, Instrumenten +
日時計 Sonnenuhren +



244

アベイ・ハウス博物館

Abbey House Museum

Abbey Walk

Kirkstall

Leeds

LS5 3EH England

開館：火曜～金曜、日曜、10時～17時

土曜、12時～17時

月曜休館

調査研究：予約が必要

電話：0113 378 4079

E-Mail：abbey.house@leeds.gov.uk

Website：https://museumsandgalleries.leeds.gov.uk/abbey-house-museum/

目録：利用不可。

カタログ：

説明：この博物館は、元々修道院の一部だった 12 世紀の家を利用している。後に、この家はこの地域最大の実業家の住居となった。現在は、ヴィクトリア Victoria 朝時代の 3 つの商店街が復元された民俗博物館となっている。商店やパブ、住宅では、この時代の時計も見ることができる。

REF：

壁掛け時計 Wanduhren	—
ホールクロック Standuhren	++
装飾置時計 Konsoluhren	++
懐中時計 Taschenuhren	++
マリンクロノメーター Marinechronometeter	—
精密振り子時計 Prsezisionpendeluhren	—
腕時計 Armbanduhren	—
電気式時計 Electriche Uhren	—
塔時計 Turmuhren	—
科学機器 wiss, Instrumenten	—
日時計 Sonnenuhren	—

=====

245

レスター・ミュージアム & アートギャラリー

Leicester Museum & Art Gallery

(旧ニューアーク・ハウス博物館 Newarke Houses Museum)

53 New Walk

Leicester

LE1 7EA England

開館：月曜～金曜、11時～16時30分

土曜、日曜、11時～17時

調査研究：予約が必要

電話：+44 (0)116 225 4900

E-Mail：museums@leicester.gov.uk

Website：https://www.leicestermuseums.org/leicester-museum-art-gallery/

目録：ある、閲覧可。

カタログ：ある。

説明：英国の他の多くの地域と同様に、レスターシャーLeicestershire でも時計職人が常駐していた。1849年から時計は集められている。主に英国産の時計を中心とした印象的なコレクションに加えて、ニューアーク・ハウス Newarke Houses には設備の整った時計師の工房が展示されている。それらは18世紀後半に使用されていた。

訳追記：ニューアーク・ハウス博物館 Newarke Houses Museum は、レスター・ミュージアム & アートギャラリー Leicester Museum & Galleries に名称を変更している。理由と時間は不明である。住所も変更されているが連絡先、電子メールは不変である。

REF：

壁掛け時計 Wanduhren ++

ホールクロック Standuhren +++

装飾置時計 Konsoluhren ++

懐中時計 Taschenuhren +++

マリンクロノメーター Marinechronometeter -

精密振り子時計 Präzisionspendeluhren +++

腕時計 Armbanduhren +++

電気式時計 Elektrische Uhren +

塔時計 Turmuhren ++

科学機器 wiss, Instrumenten +

日時計 Sonnenuhren +

=====

246

アン・オブ・クリーヴス・ハウス博物館

Anne of Cleves House Museum

52, Southover High St

Lewes,

BN7 1JA England

開館：火曜～日曜、10時～17時

月曜休館

調査研究：予約が必要

電話：+44 1273 474610

E-Mail：anne@sussexpast.co.uk

Website：https://sussexpast.co.uk/attraction/anne-of-cleves-house/

目録：利用不可。

カタログ：ある。

説明：サセックス州の時計がこの小ぶり時計コレクションのテーマである。

訳追記：サセックス州考古学協会 The Sussex Archaeological Society の本部が置かれている。いくつかの施設を、サセックス歴史地区 Historical sites in Sussex として管理運営している。HP では、時計について特に記載がない

REF：

壁掛け時計 Wanduhren +

ホールクロック Standuhren +

装飾置時計 Konsoluhren -

懐中時計 Taschenuhren -

マリンクロノメーター Marinechronometeter -

精密振り子時計 Präzisionspendeluhren +

腕時計 Armbanduhr -

電気式時計 Elektrische Uhren -

塔時計 Turmuhr -

科学機器 wiss, Instrumenten -

日時計 Sonnenuhr -

=====

247

アッシャー・ギャラリー

Usher Gallery

Danes Terrace,
Lincoln,
LN2 1LP

開館：月曜、10時～16時
火曜、水曜休館、
木曜～日曜、10時～16時

調査研究：予約が必要

電話：01522 782040

E-Mail：thecollection@lincolnshire.gov.uk

Website：https://www.thecollectionmuseum.com/visiting-us/art-at-the-collection

目録：利用不可。

カタログ：ある。

説明：1921年以來、リンカーン Lincoln 市には傑出したジェームズ・ウォード・アッシャー James Ward Usher の時計コレクションがある。120個以上の懐中時計と懐中時計のムーブメントを数える。時代的には、このコレクションは17世紀に始まり、約150年後に終了した。ひとつの時計が記載されている：それは1650年頃かそれ以前に、*S*F*の頭文字を持つ時計師によって署名を入れられた物である。その懐中時計にはカレンダーと目覚まし機構が付いている。1988年以來、アッシャーギャラリー Usher Gallery はロイ・サーギソン Roy Sargisson のコレクションの所有となっている。ここでは、17世紀から19世紀のイギリスとフランスの床置き時計ホールクロック、スケルトンクロック、ならびに装飾置時計を見ることができる。

訳追記：アッシャー・ギャラリーは、「ザ・コレクション・リンカンシャーの芸術考古学 The Collection Art and Archeology in Lincolnshire」としてまとめられている。時計のコレクションは、“17～19世紀の時計コレクション Horological collections of clocks and watches from the 17th to 19th Centuries.”としてアートコレクションの中に、独立した項目とされている。

▽付図の説明：七宝装飾の懐中時計、W. Ilbery の署名あり、ロンドン製、デュプレクス脱進機付き No.6011、ケースには V. Dipont の署名あり、Usher Gallery Lincoln



REF :

- 壁掛け時計 Wanduhren +
- ホールクロック Standuhren ++
- 装飾置時計 Konsoluhren ++
- 懐中時計 Taschenuhren +++
- マリンクロノメーター Marinechronometeter -
- 精密振り子時計 Präzisionspendeluhren +
- 腕時計 Armbanduhren +
- 電気式時計 Electriche Uhren -
- 塔時計 Turmuhren -
- 科学機器 wiss, Instrumenten -
- 日時計 Sonnenuhren -



248

リヴァプール博物館

Museum of Liverpool

Pier Head,

Liverpool

L3 1DG England

開館：火曜～日曜、10時～18時

月曜休館

調査研究：予約が必要

電話：+44 151 478 4545

E-Mail：

Website：<https://www.liverpoolmuseums.org.uk/museum-of-liverpool>

目録：あるが公開はデジタルデータ。

カタログ：ある。Collections Online がある。

説明：この時計コレクションのごく一部のみがリヴァプール Liverpool に展示されている。ほとんどの時計は 1982 年にプレスコット Prescot に開館した博物館に展示されている（後述 項目 264）。充実したコレクションは 17 世紀初頭から始まり、19 世紀末までを網羅している。特に注目すべきは、ボストンのボンドアンドサン Bond & Son 社の精密振り子時計であるが、マリנקロノメーターも注目に値する。コレクションに代表される最古の作品は、1797 年に作られたものである。

REF：

壁掛け時計 Wanduhren +

ホールクロック Standuhren ++

装飾置時計 Konsoluhren +

懐中時計 Taschenuhren +++

マリנקロノメーター Marinechronometeter ++

精密振り子時計 Prsezisionpendeluhren ++

腕時計 Armbanduhren ++

電気式時計 Electriche Uhren +

塔時計 Turmuhren +

科学機器 wiss, Instrumenten +++

日時計 Sonnenuhren ++

=====

249

大英博物館 (ブリティッシュ・ミュージアム)

The British Museum

Great Russell Street

London

WC1B 3DG

開館：毎日、10時～17時 (金曜、～20時30分)。

調査研究：予約が必要

電話：+44 (0)20 7323 8000

E-Mail：

Website：<https://www.britishmuseum.org/>

目録：利用不可。

カタログ：ある。デジタルカタログも。

説明：1753年に設立された大英博物館は、先史時代から現代までの美術・文化を展示する世界有数の博物館である。時計コレクション (1階44号室) では、豊かなコレクションのほんの一部しか見ることができない。中世の鉄製時計、フランスのアストラーベ、ルドルフ2世のプラハ宮廷用のアウクスブルク製オートマタ付き時計、時計機構を持つエナメル装飾瓶から、現代の腕時計クロノメーターまで、機械式時計の技術の粋を集めた逸品ばかりがここにある。

▷付図の説明：六角型置き時計のムーブメント、Johannes Martin の署名あり、1700年頃アウクスブルク製、British Museum London



REF：

壁掛け時計 Wanduhren	++
ホールクロック Standuhren	+++
装飾置時計 Konsoluhren	+++
懐中時計 Taschenuhren	+++
マリンクロノメーター Marinechronometeter	+++
精密振り子時計 Prsezisionpendeluhren	++
腕時計 Armbanduhen	+++
電気式時計 Electriche Uhren	+
塔時計 Turmuhen	+
科学機器 wiss, Instrumenten	+++
日時計 Sonnenuhren	+++

=====

250

ロンドン時計師組合（ギルドホール図書館内）

Clockmaker's Company

Guildhall Library

Aldermanbury

London EC2V 7HH England

開館：月曜～木曜、10時～16時

調査研究：予約が必要

電話：020 7332 1868/1870

E-Mail：guildhall.library@cityoflondon.gov.uk

Website：https://www.cityoflondon.gov.uk/things-to-do/history-and-heritage/guildhall-library/guildhall-library-collections/clocks-and-clockmakers

目録：ある、カタログに記載

カタログ：ある。

説明：ここでは、1631年以來、>>Worshipful Company of Clockmakers<<のメンバーである時計職人たちの作品を見ることができる。名物の一つは、有名なマリクロノメーター >>H5<<<、時計製作の名手ジョン・ハリソン John Harrison のものである。カタログには700本の時計が詳細に記載されている。

訳追記：別に、時計製造博物館 Clockmaker's Museum が、科学博物館 Science Museum（後述252）の中にある。https://www.sciencemuseum.org.uk/see-and-do/clockmakers-museum

▷付図の説明：オランダ型ガス動力式振り子時計、パスクアレ・アンデルバルト Pasquale Andervalt,の署名あり、1835年頃トリエステ Trieste 製、高さ約100cm、
Clockmaker's Company London

REF：

壁掛け時計 Wanduhren	+
ホールクロック Standuhren	++
装飾置時計 Konsoluhren	++
懐中時計 Taschenuhren	+++
マリクロノメーター Marinechronometeter	++
精密振り子時計 Prsezisionpendeluhren	+
腕時計 Armbanduhren	+
電気式時計 Electriche Uhren	+
塔時計 Turmuhren	-
科学機器 wiss, Instrumenten	-
日時計 Sonnenuhren	+

=====

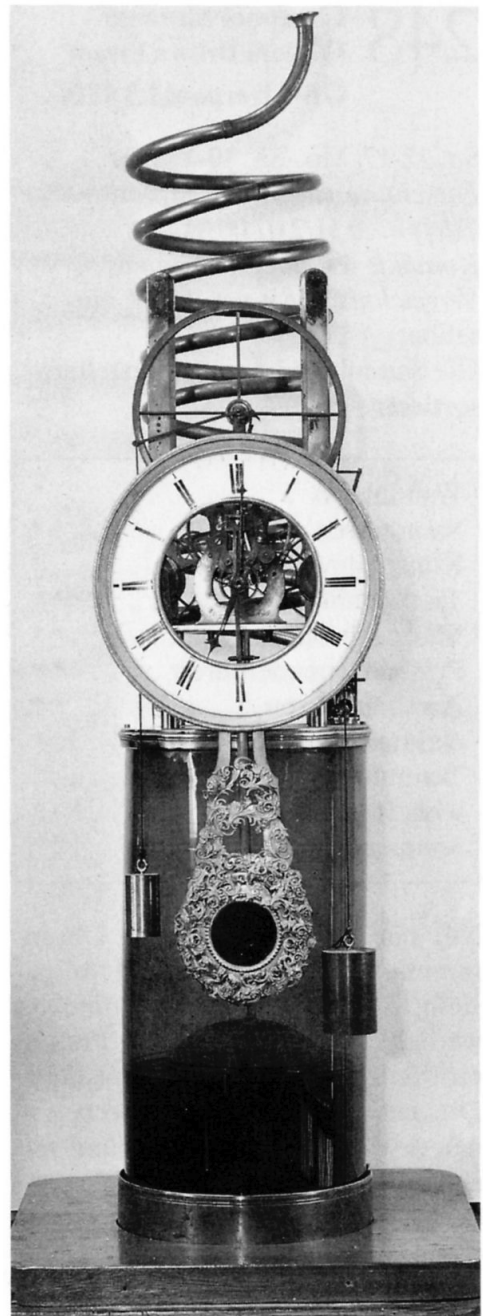

251

フォーティ・ホール博物館

Forty Hall Museum London

Forty Hall Estate
Forty Hill,
Enfield,
EN2 9HA England

開館：木曜～日曜、11時～17時

調査研究：予約が必要

電話：020 8363 8196

E-Mail：Forty.Hall@enfield.gov.uk

Website：https://www.fortyhallestate.co.uk/

目録：ある、閲覧可。

カタログ：ある。

説明：原著に記載なし。

訳追記：フォーティ・ホール・エステート Forty Hall Estate はロンドン郊外にある邸宅である。20世紀中頃まで、レイントン家 Rainton が住居として所有していた物で、庭園を含めた景観が有名である。1629年には時のロンドン市長が住んだこともあるという由緒ある建物には、17世紀の邸宅の様子が再現されている。全体が博物館として機能し、またロング・ギャラリー（大広間）は多目的ホールとして使われている。

REF：

壁掛け時計 Wanduhren +
ホールクロック Standuhren +
装飾置時計 Konsoluhren +
懐中時計 Taschenuhren +
マリンクロノメーター Marinechronometeter -
精密振り子時計 Präzisionspendeluhren +
腕時計 Armbanduhr -
電気式時計 Elektrische Uhren +
塔時計 Turmuhr -
科学機器 wiss, Instrumenten +
日時計 Sonnenuhr +



252

ロンドン科学博物館

Science Museum London

Exhibition Road

South Kensington

London,

SW7 2DD England

開館：水曜～日曜、10時～18時

入館無料、事前予約を推奨する

調査研究：予約が必要

電話：0800 047 8124.

E-Mail：info@sciencemuseum.ac.uk

Website：https://www.sciencemuseum.org.uk/

目録：ある。デジタルデータで閲覧可。

カタログ：ある。www.sciencemuseum.org.uk/clocks（直結サイト）

sennyou

説明：このコレクションでは、計時装置のすべての分野をカバーしている。中心となるのは、大型時計、クロノメーター、電気時計である。和時計のコレクションも注目に値するものである。

REF：

壁掛け時計 Wanduhren ++

ホールクロック Standuhren +

装飾置時計 Konsoluhren ++

懐中時計 Taschenuhren +++

マリンクロノメーター Marinechronometeter ++

精密振り子時計 Präzisionspendeluhren ++

腕時計 Armbanduhren ++

電気式時計 Elektrische Uhren +++

塔時計 Turmuhren ++

科学機器 wiss, Instrumenten +++

日時計 Sonnenuhren +++

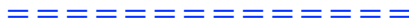
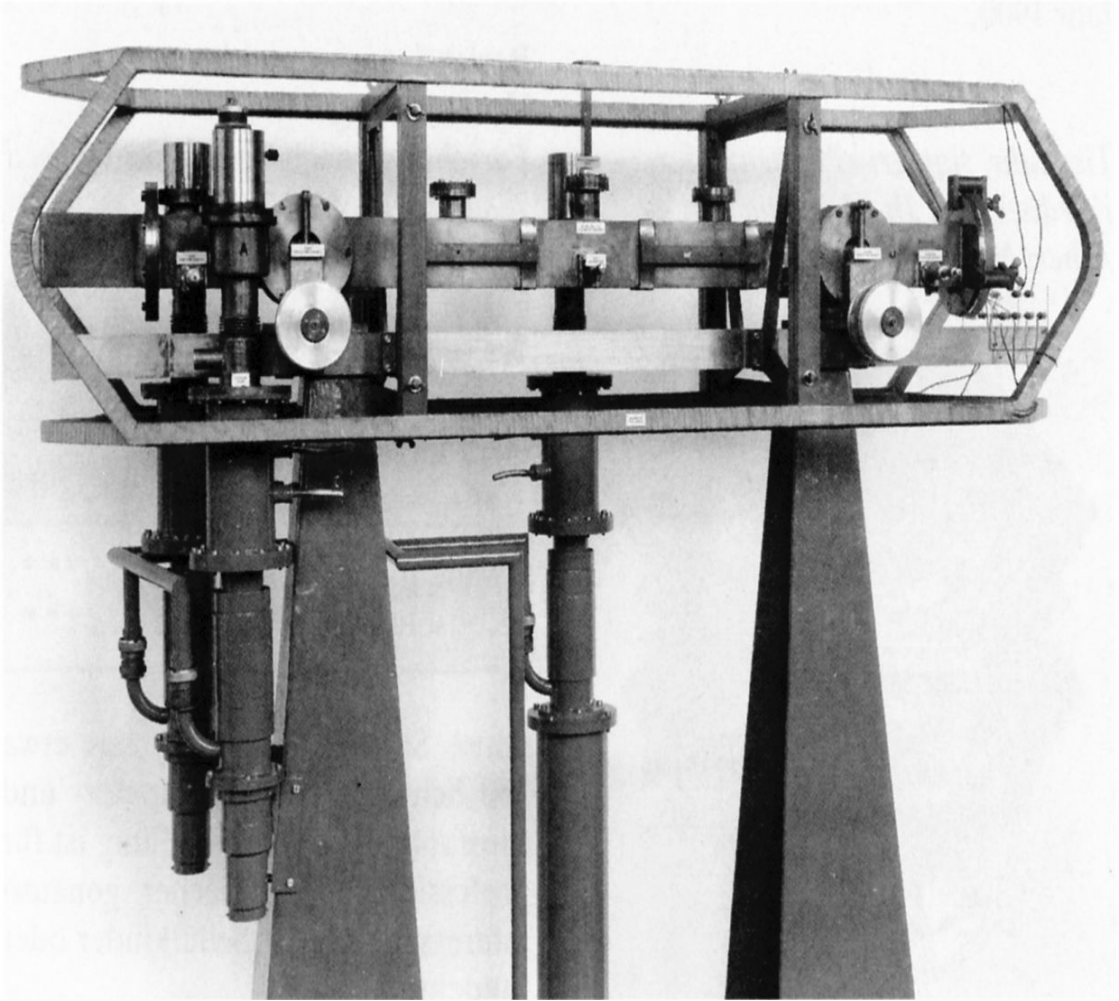

253

サー・ジョン・ソーンズ博物館

Sir John Soane's Museum

13 Lincoln's Inn Fields,
London,
WC2A 3BP England

開館：水曜～日曜、10時～17時
月曜、火曜休館 入館無料

調査研究：予約が必要

電話：+44 (0) 20 7405 2107

E-Mail：admin@soane.org.uk

Website：https://www.soane.org/

目録：ある、閲覧可。

カタログ：ある。電子カタログもある。

説明：イギリスの有名な建築家、サー・ジョン・ソーン Sir John Soane の家は、元々の家具が残されている。時計は家具の一部で、一般見学の際に見ることができる。17世紀から19世紀にかけて作られた時計である。マリンクロノメーターにはトーマス・マッジ Thomas Mudge のサインが入っている。最後に、非常に美しい懐中時計が、ここに言及されるべきであり、それを見るためだけにこの美術館を訪れる価値がある。それは、17世紀のラングレー・ブラッドレー Langley Bradley のカレンダー付き懐中時計である。

REF：

壁掛け時計 Wanduhren	+
ホールクロック Standuhren	+
装飾置時計 Konsoluhren	+
懐中時計 Taschenuhren	+
マリンクロノメーター Marinechronometeter	+
精密振り子時計 Präzisionspendeluhren	—
腕時計 Armbanduhr	—
電気式時計 Elektrische Uhren	—
塔時計 Turmuhr	—
科学機器 wissenschaftliche Instrumente	—
日時計 Sonnenuhr	—

=====

254

ビクトリア&アルバート博物館

Victoria and Albert Museum

Cromwell Road
London,
SW7 2RL England

開館：毎日、10時～17時45分
金曜、10時～22時 入場無料
調査研究：予約が必要
電話：+44 (0)20 7942 2000
E-Mail：hello@vam.ac.uk
Website：https://www.vam.ac.uk/
目録：利用不可。
カタログ：ある。Online Collection もある。

説明：ビクトリア&アルバート博物館 Victoria and Albert Museum には、イギリスの懐中時計コレクションの中でももっとも優れたものがある。主に 17 世紀から 19 世紀にかけてのイギリス製品が中心である。なかでも、Edm. ブル Edm. Bull、トーマス・チェンバーリン Thomas Chamberlin、エドワード・イースト Eduward East などの作品が所蔵されている。コレクションは中世から 1900 年までの期間を網羅している。

▷付図の説明：置時計、>>Fürstenfelder<< の署名あり、18 世紀のフライベルク Freiberg 製、
Victoria and Albert Museum London



REF：
壁掛け時計 Wanduhren ++
ホールクロック Standuhren ++
装飾置時計 Konsoluhren ++
懐中時計 Taschenuhren +++
マリンクロノメーター
Marinechronometeter —
精密振り子時計
Prsezisionpendeluhren +
腕時計 Armbanduhen +
電気式時計 Electriche Uhren —
塔時計 Turmuhen —
科学機器 wiss, Instrumenten +++
日時計 Sonnenuhen +

=====

255

ウォレス・コレクション

The Wallace Collection

Hertford House
Manchester Square
London
W1U 3BN England

開館：毎日、10時～17時、

常設展示は入場無料、む無料のコレクションツアーもある。

調査研究：予約が必要

電話：+44 (0)207 563 9500

E-Mail：enquiries@wallacecollection.org

Website：https://www.wallacecollection.org/

目録：利用不可。

カタログ：ある。ビデオ“45年を88分間で [45 Years in 88 Minutes](#)”は面白い。

説明：18世紀のフランス時計を中心としたコレクションである。それらは芸術的に作られたケースのためにもともと集められたのであろうが、展示品の多くは現在でも機能している。この時点で、ロンドン博物館（London Wall 150）について言及しておく必要がある。ここは100本以上の懐中時計をコレクションしている。

▷付図の説明：水晶の筒にムーブメントが入った置き時計、16世紀の作、The Wallace Collection London

REF：

壁掛け時計 Wanduhren	++
ホールクロック Standuhren	—
装飾置時計 Konsoluhren	+
懐中時計 Taschenuhren	—
マリンクロノメーター Marinechronometeter	—
精密振り子時計 Prsezisionpendeluhren	+
腕時計 Armbanduhen	—
電気式時計 Electriche Uhren	—
塔時計 Turmuhen	—
科学機器 wiss, Instrumenten	—
日時計 Sonnenuhren	—

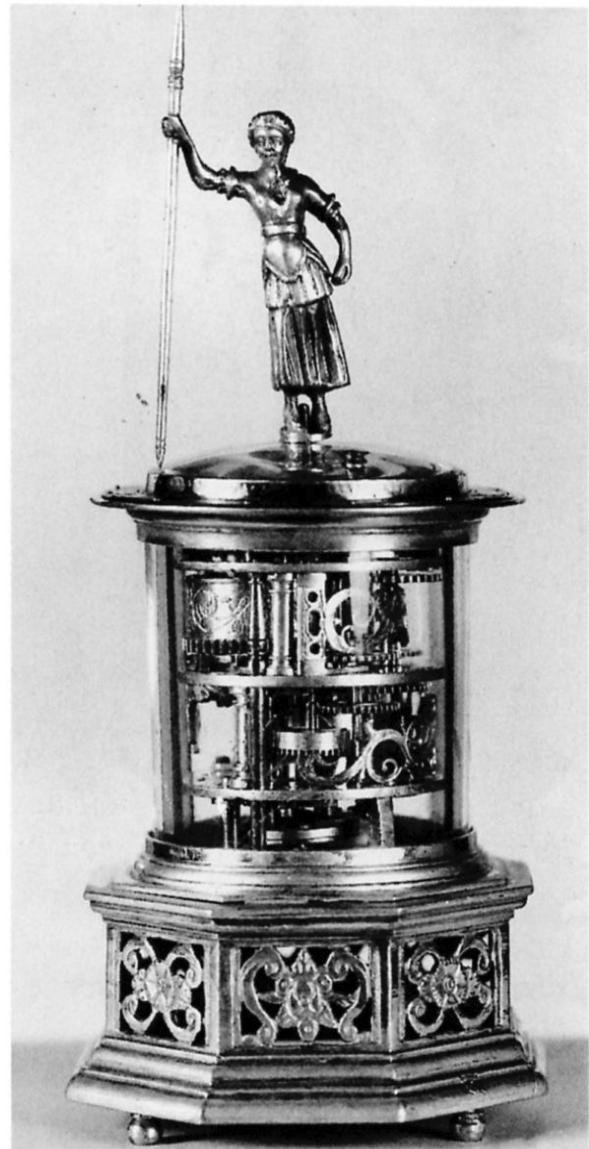

=====

256

カックオーランド・ミュージアム

Cuckoo Land

The Old School
Chester Road
Tabley/Cheshire
WA16 0HL England

開館：e-mail で予約が必要。

調査研究：予約が必要

電話：+44 1565 633039 / Mobile;07946 511661 or 07507 672931

E-Mail：cuckoolanduk@btinternet.com

Website：http://www.cuckoolandmuseum.com/

目録：閲覧可。

カタログ：ある。HP に収蔵品の個別の写真が見られるギャラリーがある。

説明：このコレクションはシュワルツワルト時計、トランペット時計、音楽時計など約300点で構成されている。学童や生徒、学生と同様にプロの時計製作者にとっても面白い展示である。

REF：

壁掛け時計 Wanduhren	+++
ホールクロック Standuhren	—
装飾置時計 Konsoluhren	+++
懐中時計 Taschenuhren	—
マリンクロノメーター Marinechronometeter	—
精密振り子時計 Prsezisionpendeluhren	—
腕時計 Armbanduhren	—
電気式時計 Electriche Uhren	—
塔時計 Turmuhren	—
科学機器 wiss, Instrumenten	—
日時計 Sonnenuhren	—

=====

257

レーニング・アート・ギャラリー

Laing Art Gallery

New Bridge Street
Newcastle upon Tyne
NE1 8AG England

開館：月曜～土曜、10時～16時30分

調査研究：予約が必要

電話：(0191) 278 1611

E-Mail：info@laingartgallery.org.uk

Website：https://laingartgallery.org.uk/

目録：ある、閲覧可。

カタログ：ある。

説明：1917年に設立されたレーニング・アート・ギャラリー Laing Art Gallery は、懐中時計、懐中時計のムーブメント、時計紙 Watchpapers などの幅広いコレクションを所有している。主に二つの地域、ノーサンバーランド Northumberland とダーラム Durham を中心に収集されている。

REF：

壁掛け時計 Wanduhren	++
ホールクロック Standuhren	++
装飾置時計 Konsoluhren	—
懐中時計 Taschenuhren	+++
マリンクロノメーター Marinechronometeter	—
精密振り子時計 Prsezisionpendeluhren	—
腕時計 Armbanduhren	—
電気式時計 Electriche Uhren	—
塔時計 Turmuhren	—
科学機器 wiss, Instrumenten	—
日時計 Sonnenuhren	—

=====

258

ノーサンプトン博物館 & 美術館

Northampton Museum & Art Gallery

(Central Museum)

4-6 Guildhall Rd,

Northampton

NN1 1DP England

開館：火曜～土曜、10時～17時

日曜、12時～17時

調査研究：予約が必要

電話：+44 1604 838111

E-Mail：museums@northampton.gov.uk

Website：https://www.northampton.gov.uk/museums

目録：配布していない。

カタログ：ある。HP にギャラリーがある。

説明：このコレクションにより、ノーサンプトン Northampton の博物館の管理者は、ノーサンプトンシャー Northamptonshire の時計製造の伝統を研究するという課題を自分自身に課した。博物館内には、この地域で有名な時計製作者の一覧表がある。

REF：

壁掛け時計 Wanduhren +

ホールクロック Standuhren +

装飾置時計 Konsoluhren -

懐中時計 Taschenuhren ++

マリンクロノメーター Marinechronometeter -

精密振り子時計 Präzisionspendeluhren -

腕時計 Armbanduhr -

電気式時計 Elektrische Uhren +

塔時計 Turmuhr -

科学機器 wiss, Instrumenten -

日時計 Sonnenuhr +

=====

259

ブライドウェル・ノリッジ博物館

The Museum of Norwich at the Bridewell

(Bridewell Museum of Norwich Trades and Industries)

Bridewell Alley

Norwich

NR2 1AQ

開館：木曜～土曜、10時～16時30分

調査研究：予約が必要

電話：01603 629127

E-Mail：museums@nofolk.gov.uk

Website：https://www.visitnorwich.co.uk/service/the-museum-of-norwich-at-the-bridewell/

目録：利用不可。

カタログ：ある。

説明：1894年以來、ブライドウェル Bridewell で時計の蒐集をしている。

時計の多くは地域の出自品である。

REF：

壁掛け時計 Wanduhren +

ホールクロック Standuhren ++

装飾置時計 Konsoluhren +

懐中時計 Taschenuhren +++

マリンクロノメーター Marinechronometeter -

精密振り子時計 Präzisionspendeluhren -

腕時計 Armbanduhen -

電気式時計 Elektrische Uhren -

塔時計 Turmuhen +

科学機器 wiss, Instrumenten -

日時計 Sonnenuhen +

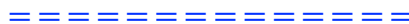

260

アシュモリーン博物館

Ashmolean Museum

Beaumont Street,
Oxford
OX1 2PH England

開館：毎日、10時～17時

調査研究：予約が必要

電話：+44 (0)1865 278000

E-Mail：visitorexperience@ashmus.ox.ac.uk

Website：https://www.ashmolean.org/

目録：ある、閲覧可。

カタログ：ある。フロア別のギャラリーもある。

説明：アシュモリーン博物館 Ashmolean Museum は、イギリスで最も重要な懐中時計コレクションの一つを所有している。これらの時計は、16世紀から19世紀の間の期間に作られたものである。数多くの作品がブレゲ Breguet の工房で製作されている。

REF：

壁掛け時計 Wanduhren	—
ホールクロック Standuhren	+
装飾置時計 Konsoluhren	+
懐中時計 Taschenuhren	++
マリンクロノメーター Marinechronometeter	—
精密振り子時計 Prsezisionpendeluhren	—
腕時計 Armbanduhren	—
電気式時計 Electriche Uhren	—
塔時計 Turmuhren	—
科学機器 wiss, Instrumenten	—
日時計 Sonnenuhren	—

=====

261

オックスフォード科学史博物館

History of Science Museum

(Museum of the History of Science)

Broad Street

Oxford

OX1 3AZ England

開館：火曜～日曜、12時～17時 入館無料

調査研究：予約が必要

電話：+44 1865 277 293

E-Mail：info@hsm.ox.ac.uk

Website：https://www.hsm.ox.ac.uk/

目録：利用不可。

カタログ：懐中時計に特化したもの。

説明：古いアシュモレーンの建物の中で、時計愛好家はバレット Barret とビーソン Beeson のコレクションの中でも特に魅力的な初期の懐中時計を見つけることができる。グレトン Gretton、グラハム Graham、エメリー Emery らの時計があるが、3 人ともロンドン製の時計である。マルグレット Margretts は天文表示を持つ懐中時計で代表されている。ブレゲ Breguet の時計のコレクションも注目である。ドイツ製の置き時計は、アウクスブルク Augsburg 出身のヤーコブ・ウィデマン Jacob Widemann が制作したものである。非常に芸術的な作品は、17 世紀に作られた同様にドイツ製の小型塔時計である。

▷付図の説明：小型塔時計、>>HR<< もしくは >>HP<< のイニシャル入り、おそらく 17 世紀の南ドイツ製、

Museum of the History of Science Oxford

REF：

壁掛け時計 Wanduhren	++
ホールクロック Standuhren	++
装飾置時計 Konsoluhren	++
懐中時計 Taschenuhren	+++
マリンクロノメーター Marinechronometeter	+
精密振り子時計 Prsezisionpendeluhren	+
腕時計 Armbanduhen	—
電気式時計 Electriche Uhren	+
塔時計 Turmuhen	++
科学機器 wiss, Instrumenten	+++
日時計 Sonnenuhren	+++



=====

262

ピット・リバーズ博物館

Pitt Rivers Museum

South Parks Rd

Oxford

OX1 3PP England

開館：月曜、12時～17時

火曜～日曜、10時～17時

調査研究：予約が必要

電話：+44 (0)1865 613 000

E-Mail：prm@prm.ox.ac.uk

Website：<https://www.prm.ox.ac.uk/>

目録：ある、閲覧可。

カタログ：ある。バーチャルツアーもある。

説明：ピット・リバーズ博物館 Pitt Rivers Museum に行くには、大学博物館を通り抜ける必要がある。時計のコレクションは、初期の計時装置を扱っている。

訳追記：エスキモーの上着から、蝋管蓄音機まで、世界中から集めた様々な民俗学資料が狭い空間にぎっしり詰まっている。そのため HP でできるバーチャルツアーはおもしろい。しかし、古い形の時計例えば日時計の様な物が陳列されているのかもしれないが、探すのはかなり困難である。

REF：

壁掛け時計 Wanduhren ー

ホールクロック Standuhren 十

装飾置時計 Konsoluhren ー

懐中時計 Taschenuhren 十

マリンクロノメーター Marinechronometeter ー

精密振り子時計 Präzisionspendeluhren 十

腕時計 Armbanduhren ー

電気式時計 Elektrische Uhren ー

塔時計 Turmuhren 十

科学機器 wiss, Instrumenten 十十

日時計 Sonnenuhren 十十

=====

263

ブレア城

Blair Castle

Blair Atholl,
Pitlochry,
Perthshire,
PH18 5TL Scotland

開館：月曜～日曜、10時～17時

調査研究：不可。

電話：01796 481207

E-Mail：bookings@blair-castle.co.uk

Website：https://blair-castle.co.uk/

目録：あるが不完全

カタログ：ある。

説明：ブレア Blair の城はスコットランドで最も多く人の訪れる博物館の一つである。数千点にも及ぶ完璧な家具付きの城の在庫の中には、約 30 個の時計がある。これらの時計は、主に 18 世紀と 19 世紀のイギリスとフランスの時計で、アトール公爵 Dukes of Atholl 家のコレクションに属するものである。

▷付図の説明：ブラケットクロック、>>Steph:
Rimbault London<< の署名あり、カレンダーと時打ち機
構付き、

Blair Castle Pitlochry

REF：

壁掛け時計 Wanduhren	+
ホールクロック Standuhren	+
装飾置時計 Konsoluhren	+
懐中時計 Taschenuhren	+
マリンクロノメーター Marinechronometeter	—
精密振り子時計 Prsezisionpendeluhren	—
腕時計 Armbanduhren	—
電気式時計 Electriche Uhren	—
塔時計 Turmuhren	—
科学機器 wiss, Instrumenten	—
日時計 Sonnenuhren	—

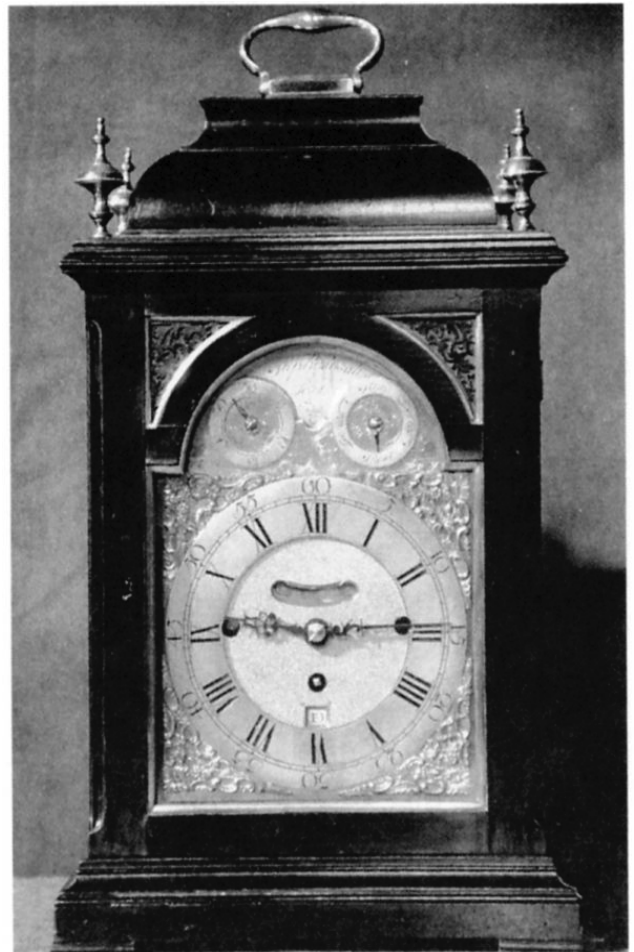

=====

264

プレスコット博物館

Prescot Museum,
The Prescot Centre,
Aspinall Street,
Prescot,
L34 5GA England

開館：月曜～金曜、10時～17時
土曜、10時～13時

調査研究：予約が必要

電話：0151 443 4936

E-Mail：mail@prescotmuseum.org.uk

Website：https://www.prescotmuseum.org.uk/

目録：利用不可。

カタログ：ある。インテリアの紹介の中に、時計が見られる。

説明：プレスコット Prescot の町は、イギリスの時計産業にとって常に重要な役割を果たしてきた。ここでは時計の部品や時計用工具の製造、さらには時計の輸出などが行われていた。1982年からここに時計博物館がある。古い工房が小さな時計コレクションのように展示されている。展示品のほとんどはリバプールの博物館から借りてきたものである。

訳追記：（訳注：リバプールの博物館は、国立リバプール博物館群 the National Museums Liverpool group に七つの施設が所属している。このうちのどれかは不明である）。

REF：

壁掛け時計 Wanduhren	++
ホールクロック Standuhren	+++
装飾置時計 Konsoluhren	++
懐中時計 Taschenuhren	+++
マリンクロノメーター Marinechronometeter	++
精密振り子時計 Prsezisionpendeluhren	+
腕時計 Armbanduhren	++
電気式時計 Electriche Uhren	++
塔時計 Turmuhren	++
科学機器 wiss, Instrumenten	+++
日時計 Sonnenuhren	+++

=====

265

ハリス博物館&アートギャラリー

Harris Museum & Art Gallery Preston

Library

Market Square

Preston / Lancashire

PR1 2PP England

開館：月曜～土曜、9時～17時

日曜休館、入館無料

特別プログラムで利用のため、閉鎖することがあるとのこと、予め要確認

調査研究：予約が必要

電話：01772 258 248

E-Mail：theharris@preston.gov.uk

Website：https://www.theharris.org.uk/

目録：ある、閲覧可

カタログ：ある。HPには金属製品&象牙製品の部 Metalwork & Ivory に一部が見られる。

説明：ハリス博物館 Harris Museum に展示されている時計は、地元で生産されたものである。残念ながらコレクションは現在倉庫に保管中である。そのため、電話で予約を取ることをお勧めする。

訳追記：HPによれば、ハリスは約40個の懐中時計と時計のムーブメントを所蔵している。表示されている時計はプレストンの地元の時計職人兼宝石商J.ウィンターズによって作成されたものである。プレストン位は今も博物館の向かいで営業している時計職人イエーツ Yates がいる。

REF：

壁掛け時計 Wanduhren ー

ホールクロック Standuhren 十

装飾置時計 Konsoluhren 十

懐中時計 Taschenuhren 十

マリンクロノメーター Marinechronometeter ー

精密振り子時計 Präzisionspendeluhren ー

腕時計 Armbanduhr 十

電気式時計 Elektrische Uhren ー

塔時計 Turmuhr ー

科学機器 wiss, Instrumenten 十

日時計 Sonnenuhr 十

=====

266

ウィテカー博物館&アートギャラリー

(旧ザ・ウィテカー・ロッセンデール博物館&アートギャラリー)

The Whitaker Rossendale Museum & Art Gallery)

The Whitaker
Haslingden Road
Rossendale,
BB4 6RE England

開館：水曜～日曜、10時～16時
木曜夜間延長、10時～20時

調査研究：予約が必要

電話：+44 1706 260785

E-Mail：info@thewhitaker.org

Website：https://www.thewhitaker.org/

目録：利用不可。

カタログ：ある。館内の三次元ツアーがある。

説明：原著に記載なし。

訳追記：ザ・ウィテカーThe Whitaker (旧称 Rossendale Museum & Art Gallery) は、ランカシャーLancashire のロッセンデール渓谷 Rossendale Valley の中心部にある公園内にある。建物は、ビクトリア朝の大邸宅でオークヒル Oak Hill と呼ばれていた。1896年以來ウィテカー一家 Whitaker Family の住居として使われ、1900年から地元住民に公開された。1902年に、彼らのコレクションを公開するために、ロッセンデール・ミュージアム・アンド アート・ギャラリーRossendale Museum & Art Gallery が設立された。ホッキョクグマやニシキヘビの剥製にはじまり、アンデスの縮小頭部標本から、陶器まで、考古学的な事物から近辺の生活用品まで雑多の蒐集である。時計は、主として社会史ギャラリーに陳列されている。

REF：

壁掛け時計 Wanduhren +
ホールクロック Standuhren +
装飾置時計 Konsoluhren +
懐中時計 Taschenuhren ++
マリンクロノメーター Marinechronometeter -
精密振り子時計 Präzisionspendeluhren +
腕時計 Armbanduhr -
電気式時計 Elektrische Uhren +
塔時計 Turmuhr +
科学機器 wiss, Instrumenten -
日時計 Sonnenuhr +



267

セント・オールバンス博物館・美術館

St. Albans Museum & Gallery

Town Hall

St Peter's Street

St Albans

AL1 3DH England

開館：月曜～日曜、11時～17時

調査研究：予約が必要

電話：01727 864 511

E-Mail：museum@stalbans.gov.uk

Website：https://www.stalbansmuseums.org.uk/

目録：あるが閲覧不可。

カタログ：ある、ビデオのバーチャルツアーも。

説明：セント・オールバンス St. Albans にはサラマン Salaman のコレクションがある（訳注：Redcliffe N. Salaman のこと、植物学者、手工具の収集家として有名、収集品はこの博物館に所蔵されていて、2010年まで展示されていた）。これは1898年に設立され、収蔵品には時計の外に大規模な数の時計製作器具が含まれている。

訳追記：このセント・オールバンス St Alban 市には、別に1403年建造の鐘楼 Clock Tower がある <http://www.stalbansmuseums.org.uk/visit/clock-tower>。英国で唯一現存する中世の鐘楼で、見学できる。現在のムーブメントは1860年代に設置されたもので、Big Ben と同じ4脚重力脱進機をもつ振り子式である（訳注：セイコーミュージアムの解説では、二重三脚重力脱進機と表現されている）。鐘は1400年前後に製作されたものである。塔は地域のボランティアの手によって運営されている。見学時間は博物館と同じであるが、天候が理由で臨時に閉館されることがある。HP で、バーチャルツアーのビデオが公開されている。

REF：

壁掛け時計 Wanduhren	+
ホールクロック Standuhren	—
装飾置時計 Konsoluhren	—
懐中時計 Taschenuhren	++
マリンクロノメーター Marinechronometeter	—
精密振り子時計 Prsezisionpendeluhren	—
腕時計 Armbanduhren	—
電気式時計 Electriche Uhren	—
塔時計 Turmuhren	—
科学機器 wiss, Instrumenten	—
日時計 Sonnenuhren	—

=====

268

ジャージー島博物館&アートギャラリー

Jersey Museum & Art Gallery

The Weighbridge,

St Helier

JE2 3NG Bailiwick of Jersey

開館：月曜～日曜、10時～17時

木曜、10時～16時

調査研究：予約が必要

電話：+44 (0) 1534 633300

E-Mail：info@jerseyheritage.org

Website：https://www.jerseyheritage.org/the-annual-2013/jersey-museum

目録：ある、閲覧可。

カタログ：ある。オンラインカタログもある。

説明：ジャージー島 Jersey Island にあるこのコレクションの時計のほとんどは、イギリス領チャンネル諸島 Channel Islands で作られたものである。

REF：

壁掛け時計 Wanduhren +

ホールクロック Standuhren +

装飾置時計 Konsoluhren -

懐中時計 Taschenuhren +

マリンクロノメーター Marinechronometeter +

精密振り子時計 Präzisionspendeluhren -

腕時計 Armbanduhr +

電気式時計 Elektrische Uhren -

塔時計 Turmuhr -

科学機器 wiss, Instrumenten +

日時計 Sonnenuhr +

=====

269

シェフィールド市立博物館

Sheffield City Museum

Museums Sheffield

Leader House

Surrey Street

Sheffield

S1 2LH England

開館：火曜～土曜、10時～17時

日曜、11時～16時

月曜休館

調査研究：予約が必要

電話：0114 278 2600

E-Mail：info@museums-sheffield.org.uk

Website：https://www.museums-sheffield.org.uk/

目録：あるが閲覧不可

カタログ：ある。

説明：シェフィールドの市立博物館 Sheffield City Museum では、ヨーロッパとアメリカの珍品によってコレクションが構築されている。これには、フランスの製作者リューター Reuter の設計で、ジャガー・ルクルト Jeager LeCoultre によって製作された >>アトモス Atmos<< や、傾斜面を転がり下ることによって駆動される時計など、珍しい駆動機構を持つ時計でなどがある。

訳追記：シェフィールド博物館 Sheffield Museums は、ミレニアム・ギャラリー Millennium Gallery、ウェストン・パーク Weston Park、グレイヴス・ギャラリー Graves Gallery からなっている。時計がどの施設にあるのかは不明である。

REF：

壁掛け時計 Wanduhren ー

ホールクロック Standuhren ー

装飾置時計 Konsoluhren ー

懐中時計 Taschenuhren +++

マリンクロノメーター Marinechronometeter ー

精密振り子時計 Prsezisionpendeluhren 十

腕時計 Armbanduhen ー

電気式時計 Electriche Uhren 十

塔時計 Turmuhen ー

科学機器 wiss, Instrumenten 十

日時計 Sonnenuhen 十

▽付図の説明：>> ミステリユーゼ Mysterieuse <<、装飾置き時計、19世紀終わりごろのフランス製、青銅製の像が少し垂直に動き、それによって振り子が振動する、

Sheffield City Museum

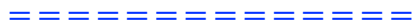

270

ストローク＝オン＝トレント博物館

Strok-on Trent Museums

ハンリー市陶器博物館&アートギャラリー (PMAG)

Potteries Museum & Art Gallery

Bethesda St,
Hanley,
Stoke-on-Trent
ST1 3DW England

開館：水曜～土曜、10時～17時

日曜、11時～16時

調査研究：予約が必要

電話：01782 232323

E-Mail：HPから問い合わせ

Website：https://www.stokemuseums.org.uk/pmag/

目録：利用不可。

カタログ：ある。Online collection も

説明：原著に記載なし。

訳追記：Potteries Museum & Art Gallery (旧ハンリー市立博物館 City Museum Hanley) は、ストーク・オン・トレント市 Stoke-On-Trent の歴史博物館である。陶器を蒐集する美術館が中心となって1911年に設立された。1998年に博物館は、陶器博物館&アートギャラリー The Potteries Museum & Art Gallery (PMAG) に名称変更した。いくつかのセクションの内、地域の歴史のセクションなどで、時計の分散された陳列がある。

REF：

壁掛け時計 Wanduhren ー
ホールクロック Standuhren 十
装飾置時計 Konsoluhren ー
懐中時計 Taschenuhren 十
マリンクロノメーター Marinechronometeter ー
精密振り子時計 Prsezisionpendeluhren ー
腕時計 Armbanduhren 十
電気式時計 Electriche Uhren ー
塔時計 Turmuhren ー
科学機器 wiss, Instrumenten ー
日時計 Sonnenuhren 十

=====

271

ウォリントン博物館・美術館 (WMAG)

Warrington Museum & Art Gallery (WMAG)

Palmyra Square S,
Warrington
WA1 1BL England

開館：水曜～金曜、10時～16時30分
土曜、10時～16時
日曜、11時～15時
月曜、火曜、休日は閉館

調査研究：予約が必要

電話：01925 442345

E-Mail：info@culturewarrington.org

Website：https://wmag.culturewarrington.org/

目録：ある、閲覧可。

カタログ：ある。HPにたくさんのギャラリーが掲載されている。

説明：この博物館では、地域で製作された床置き時計（ホールクロック）が特に興味深い物である。

訳追記：この博物館は、社会ならびに産業の歴史のコレクションが豊富で、中世から現代までの家庭と労働の生活を展示してある。時計コレクションは、トーマス・クレアならびにサミュエル・クレア Thomas and Samuel Clare、エドワード・ロビンソン Edward Robinson、ジェームス・カーター James Carter など、地元ウォリントン Warrington の時計師の作ったロングケースクロックと懐中時計があり、別のコーナーには時計製作に係る展示もある。

REF：

壁掛け時計 Wanduhren	—
ホールクロック Standuhren	+++
装飾置時計 Konsoluhren	—
懐中時計 Taschenuhren	+++
マリンクロノメーター Marinechronometeter	—
精密振り子時計 Präzisionspendeluhren	+
腕時計 Armbanduhr	—
電気式時計 Elektrische Uhren	—
塔時計 Turmuhr	—
科学機器 wiss, Instrumenten	—
日時計 Sonnenuhr	—



272

レディ・リーヴァー美術館

Lady Lever Art gallery

Port Sunlight Village,

Wirral

CH62 5EQ England

開館：火曜～日曜、10時～18時

調査研究：予約が必要

電話：+

E-Mail：

Website：<https://www.liverpoolmuseums.org.uk/lady-lever-art-gallery>

目録：利用不可。

カタログ：バーチャルツアー、オンラインカタログ

説明：このレディ・リーヴァー美術館 Lady Lever Art gallery は故リーヴァーヒューム卿 Lord Leverhume の時計コレクションを収蔵している。

REF：

壁掛け時計 Wanduhren +

ホールクロック Standuhren ++

装飾置時計 Konsoluhren ++

懐中時計 Taschenuhren ++

マリンクロノメーター Marinechronometeter -

精密振り子時計 Präzisionspendeluhren -

腕時計 Armbanduhen -

電気式時計 Elektrische Uhren -

塔時計 Turmuhen -

科学機器 wiss, Instrumenten -

日時計 Sonnenuhen +

=====

273

ヨーク城博物館

York Castle Museum

Eye of York

Tower St.

York

YO1 9RY England

開館：月曜、11時～17時

火曜～日曜、10時～17時

調査研究：不可。

電話：+44 1904 687687

E-Mail：castle.museum@ymt.org.uk

Website：https://www.yorkcastlemuseum.org.uk/

目録：利用不可。

カタログ：ある。数種のオンラインカタログがある

説明：ヨーク城 York Castle では、時の流れの中でのイギリスの生活文化が紹介されている。これにはもちろん時計も含まれている。主にヨーク York やヨークシャーYorkshire の時計を展示している。

REF：

壁掛け時計 Wanduhren +

ホールクロック Standuhren ++

装飾置時計 Konsoluhren +

懐中時計 Taschenuhren +++

マリンクロノメーター Marinechronometeter -

精密振り子時計 Prsezisionpendeluhren +

腕時計 Armbanduhen ++

電気式時計 Electriche Uhren +

塔時計 Turmuhen +

科学機器 wiss, Instrumenten +++

日時計 Sonnenuhen +

イギリスの部 終わり

+++++